รายงานการประชุม
สภาวิทยาลัยชุมชนน่าน ครั้งที่ ๖/๒๕๖๙
วันพฤหัสบดี ที่ ๒ กรกฎาคม พ.ศ. ๒๕๖๙ เวลา ๐๙.๐๐ น. ถึงเวลา ๑๔.๐๐ น.
ณ ห้องประชุมสิริเบญญา ๓ วิทยาลัยชุมชนน่าน ตำบลดู่ใต้ อำเภอเมืองน่าน จังหวัดน่าน
และผ่านระบบสื่ออิเล็กทรอนิกส์ Zoom Meeting

.....

ผู้มาประชุม(ณ ห้องประชุมสิริเบญญา ๓ วิทยาลัยชุมชนน่าน)

๑. พระครูสุจิณนันทกิจ	กรรมการผู้ทรงคุณวุฒิ
๒. นายแพทย์ชาตรี เจริญศิริ	กรรมการผู้ทรงคุณวุฒิ
๓. นายวันชนะ ทวีวัฒนกุล	กรรมการผู้แทนศิษย์เก่า
๔. นายสุรวัฒน์ เลิศชัยพิทักษ์	กรรมการผู้แทนองค์กรปกครองส่วนท้องถิ่น
๕. นางทิฆัมพร กองสอน	กรรมการผู้แทนองค์กรชุมชน
๖. นายปวริศร์ รักษ์อัศวโภคิน	กรรมการผู้ทรงคุณวุฒิ
๗. นางสาวพิมลพรรณ สกิดรัมย์	กรรมการโดยตำแหน่ง/ผู้อำนวยการวิทยาลัยชุมชนน่าน
๘. นายกิตติกรณ์ สมยศ	เลขานุการสภาวิทยาลัยชุมชนน่าน
๙. นางสาวกนกวรรณ สิทธิยะ	ผู้ช่วยเลขานุการสภาวิทยาลัยชุมชนน่าน
๑๐. นายกันต์ธีร์ กันทะตา	ผู้ช่วยเลขานุการสภาวิทยาลัยชุมชนน่าน

ผู้มาประชุม(ผ่านระบบสื่ออิเล็กทรอนิกส์ Zoom Meeting)

๑. นางสาวรมย์รวินทร์ อิสรชีววัฒน์	กรรมการผู้ทรงคุณวุฒิ
๒. นายอดิศวร์ หลายชูไทย	กรรมการผู้ทรงคุณวุฒิ
๓. พระราชนันทวัชรบัณฑิต,รศ.	ประธานสภาวิทยาลัยชุมชนน่าน

ผู้ไม่มาประชุม

๑. ผศ.วิโรจน์ มงคลเทพ	รองประสภาวิทยาลัยชุมชนน่าน
๒. นายอนันต์ชัย เบ้าทอง	กรรมการผู้แทนองค์กรปกครองส่วนท้องถิ่น
๓. ผศ.นงนุช เกตุ้ย	กรรมการผู้ทรงคุณวุฒิ

เริ่มประชุม เวลา ๐๙.๐๐ น. โดยมี **พระราชนันทวัชรบัณฑิต,รศ. ประธานสภาวิทยาลัยชุมชนน่าน** เป็นผู้ดำเนินการประชุมตามระเบียบวาระการประชุม ดังนี้

/ระเบียบวาระที่ ๑...

<u>ระเบียบวาระที่ ๑</u> **๑.๑ เรื่องที่ประธานแจ้งให้ที่ประชุมทราบ**

๑.๑.๑ แจ้งโอนงบประมาณรายจ่ายประจำปีงบประมาณ พ.ศ.๒๕๖๙

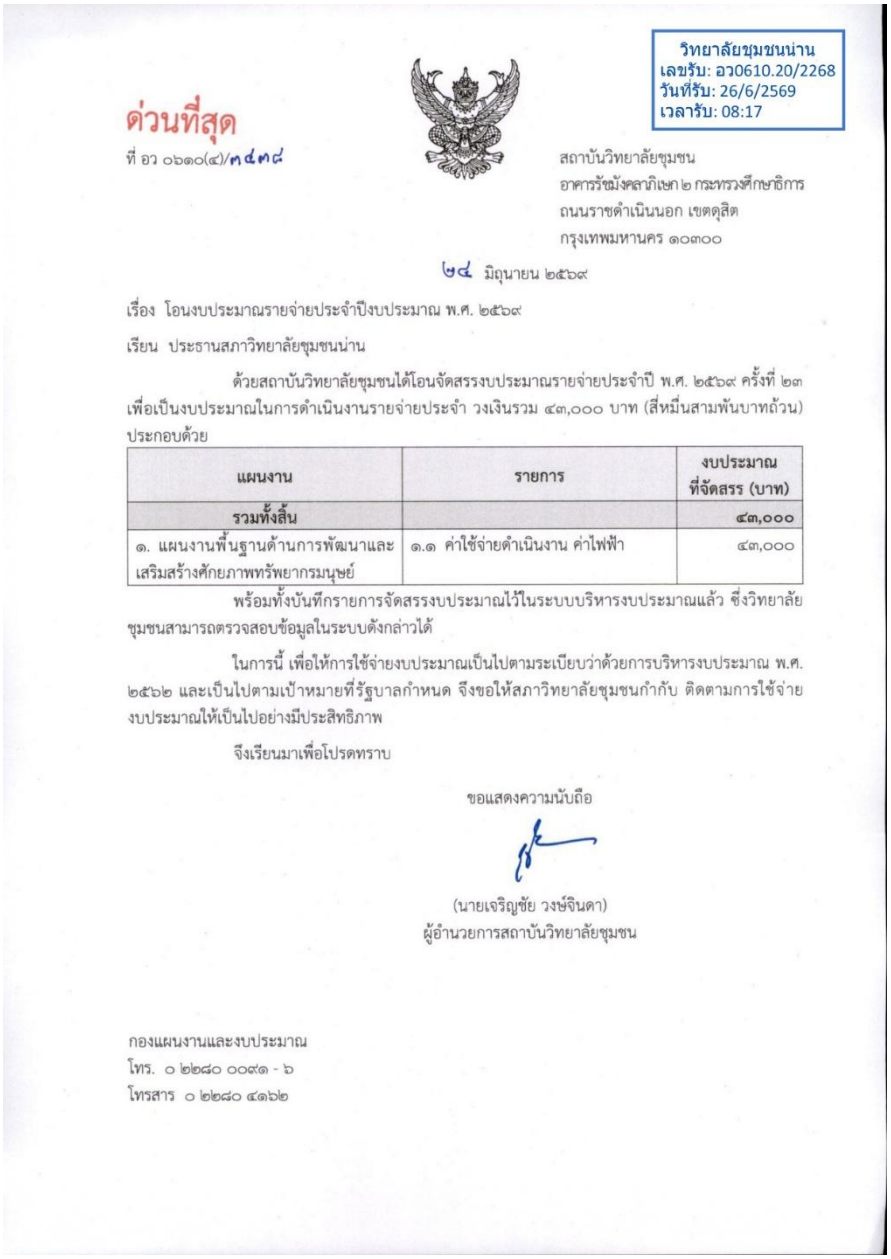

วิทยาลัยชุมชนน่าน
เลขรับ: อว0610.20/2268
วันที่รับ: 26/6/2569
เวลารับ: 08:17

ด่วนที่สุด

ที่ อว ๐๖๑๐(๔)/๓๔๓๘

สถาบันวิทยาลัยชุมชน
อาคารรัชมังคลาภิเษก๒ กระทรวงศึกษาธิการ
ถนนราชดำเนินนอก เขตดุสิต
กรุงเทพมหานคร ๑๐๓๐๐

๒๔ มิถุนายน ๒๕๖๙

เรื่อง โอนงบประมาณรายจ่ายประจำปีงบประมาณ พ.ศ. ๒๕๖๙

เรียน ประธานสภาวิทยาลัยชุมชนน่าน

ด้วยสถาบันวิทยาลัยชุมชนได้โอนจัดสรรงบประมาณรายจ่ายประจำปี พ.ศ. ๒๕๖๙ ครั้งที่ ๒๓ เพื่อเป็นงบประมาณในการดำเนินงานรายจ่ายประจำ วงเงินรวม ๔๓,๐๐๐ บาท (สี่หมื่นสามพันบาทถ้วน) ประกอบด้วย

แผนงาน	รายการ	งบประมาณที่จัดสรร (บาท)
รวมทั้งสิ้น		**๔๓,๐๐๐**
๑. แผนงานพื้นฐานด้านการพัฒนาและเสริมสร้างศักยภาพทรัพยากรมนุษย์	๑.๑ ค่าใช้จ่ายดำเนินงาน ค่าไฟฟ้า	๔๓,๐๐๐

พร้อมทั้งบันทึกรายการจัดสรรงบประมาณไว้ในระบบบริหารงบประมาณแล้ว ซึ่งวิทยาลัยชุมชนสามารถตรวจสอบข้อมูลในระบบดังกล่าวได้

ในการนี้ เพื่อให้การใช้จ่ายงบประมาณเป็นไปตามระเบียบว่าด้วยการบริหารงบประมาณ พ.ศ. ๒๕๖๒ และเป็นไปตามเป้าหมายที่รัฐบาลกำหนด จึงขอให้สภาวิทยาลัยชุมชนกำกับ ติดตามการใช้จ่ายงบประมาณให้เป็นไปอย่างมีประสิทธิภาพ

จึงเรียนมาเพื่อโปรดทราบ

ขอแสดงความนับถือ

(นายเจริญชัย วงษ์จินดา)
ผู้อำนวยการสถาบันวิทยาลัยชุมชน

กองแผนงานและงบประมาณ
โทร. ๐ ๒๒๘๐ ๐๐๙๑ - ๖
โทรสาร ๐ ๒๒๘๐ ๔๑๖๒

<u>มติที่ประชุม</u> รับทราบ

/๑.๒ เรื่องที่เลขานุการ...

๑.๒ เรื่องที่เลขานุการแจ้งให้ทราบ

๑.๒.๑ รายงานการรับ-จ่ายเงินรายได้ของสถาบันวิทยาลัยชุมชน วิทยาลัยชุมชนน่าน ณ วันที่ ๓๑ พฤษภาคม ๒๕๖๙

ตามที่วิทยาลัยชุมชนน่าน โดย สำนักงานผู้อำนวยการ งานการเงินและบัญชี ได้จัดทำสรุปรายงาน การรับ – จ่ายเงินรายได้ ของสถาบันวิทยาลัยชุมชน วิทยาลัยชุมชนน่าน ณ วันที่ ๓๑ พฤษภาคม ๒๕๖๙

วิทยาลัยชุมชนน่าน
รายงานฐานะเงินรายได้ของสถาบันวิทยาลัยชุมชน
ณ วันที่ 31 พฤษภาคม 2569

ลำดับที่	รายการ	จำนวนเงิน (บาท)
1	เงินสด	-
2	เงินฝากคลัง	-
3	เงินฝากธนาคารนอกงบประมาณ	-
4	เงินฝากไม่มีรายตัว	1,608,090.80
5	ลูกหนี้เงินยืมนอกงบประมาณ	-
รวมทั้งสิ้น		**1,608,090.80**

วิทยาลัยชุมชนน่าน
รายงานการรับ - จ่ายเงินรายได้ของสถาบันวิทยาลัยชุมชน
ณ วันที่ 31 พฤษภาคม 2569

รายการ	เดือนนี้	รวมตั้งแต่ต้นปี
ยอดคงเหลือยกมา จากปีงบประมาณ 2568		**1,596,176.64**
1. เงินรายได้แบบไม่มีวัตถุประสงค์		**1,596,176.64**
2. เงินรายได้บริจาคแบบมีวัตถุประสงค์		-
รวมยอดคงเหลือยกมา จากปีงบประมาณ 2568		**1,596,176.64**
บวกรายรับ ระหว่างปีงบประมาณปัจจุบัน 2569		
1. รายได้แบบไม่มีวัตถุประสงค์		
1.1 หลักสูตรอนุปริญญา	160.00	140,740.00
หลักสูตรฝึกอบรม/ระยะสั้น	-	29,960.00
หลักสูตรสัมฤทธิบัตร	-	4,600.00
หลักสูตรประกาศนียบัตร	-	-
1.2 เงินรับบริจาค/สนับสนุน (แบบไม่มีวัตถุประสงค์)	-	-
1.3 ดอกเบี้ยเงินฝากธนาคาร	-	4,372.38
1.4 รายได้อื่น	-	-
- ค่าบำรุงสถานที่	10,000.00	93,600.00
- ค่าเยี่ยมชมหออัตลักษณ์	270.00	11,060.00
2. รายได้จากการบริจาค/สนับสนุน (แบบมีวัตถุประสงค์)		-
รวมรายรับ	**10,430.00**	**284,332.38**
รายจ่าย ระหว่างปีงบประมาณปัจจุบัน 2569		
1. รายจ่ายแบบไม่มีวัตถุประสงค์		
1.1 ค่าตอบแทน	-	9,790.00
1.2 ค่าใช้สอย	-	238,760.00
1.3 ค่าสาธารณูปโภค	-	-
1.4 ค่าวัสดุ	-	4,750.00
1.5 ค่าครุภัณฑ์	-	-
1.6 ค่าที่ดินและสิ่งก่อสร้าง	-	-
1.7 โอนเงินรายได้ให้สถาบันวิทยาลัยชุมชน 3 % +ค่าธรรมเนียมธนาค	-	19,118.22
2. รายจ่ายแบบมีวัตถุประสงค์		
2.1 ค่าตอบแทน		
2.2 ค่าใช้สอย	-	-
2.3 ค่าวัสดุ	-	-
2.4 ค่าครุภัณฑ์		-
2.5 ค่าใช้จ่ายเพื่อทุนการศึกษา		
รวมรายจ่าย	-	272,418.22
รายรับสูงกว่า (ต่ำกว่า) รายจ่าย	10,430.00	11,914.16
เงินรายได้ของสถาบันวิทยาลัยชุมชนคงเหลือยกไป	10,430.00	1,608,090.80

มติที่ประชุม รับทราบ

/๑.๒.๒ รายงาน...

๑.๒.๒ รายงานการเบิกจ่ายงบประมาณ ประจำเดือน เมษายน ๒๕๖๙

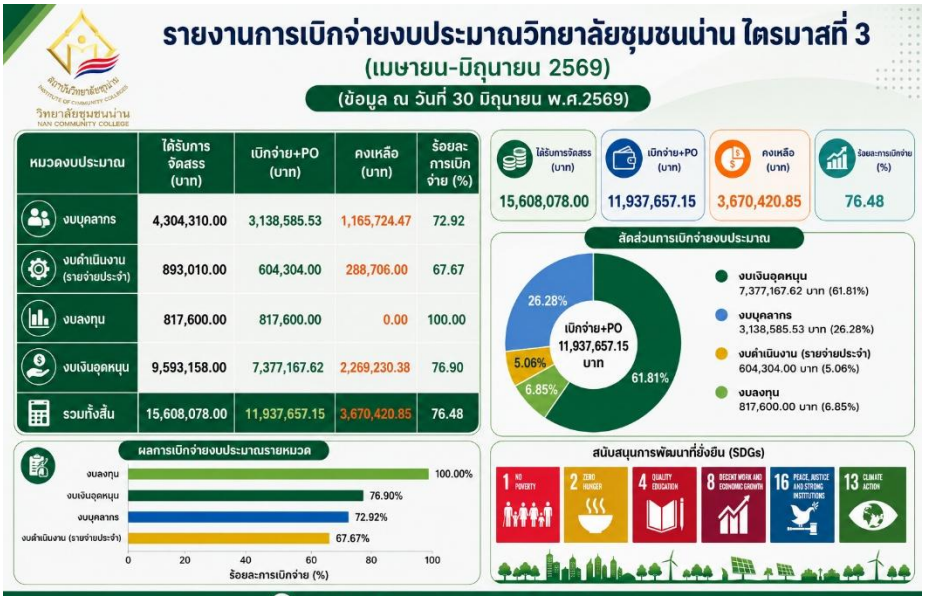



/ข้อคิดเห็นหรือ...

ข้อคิดเห็นหรือเสนอแนะ ให้ทางวิทยาลัยชุมชนน่านทบทวนการบริหารความเสี่ยงของการบริหารของวิทยาลัยชุมชนน่าน โดยแบ่งประเภทกลุ่มความเสี่ยง ๑.ความเสี่ยงด้านกลยุทธ์ (Strategic Risk) ๒.ความเสี่ยงด้านวิชาการและผู้เรียน (Academic & students Risk) ๓.ความเสี่ยงด้านการดำเนินงานและบุคลากร (Operational & People Risk) ๔.ความเสี่ยงด้านการเงิน (Financial Risk) ๕.ความเสี่ยงด้านเทคโนโลยีและข้อมูล (Technology & Information Cycle Risk) ๖.ความเสี่ยงด้านธรรมาภิบาล กฎหมายและชื่อเสียง (Governance Legal Reputational Risk)

มติที่ประชุม รับทราบ

๑.๒.๓ รายงานสถิติหออัตลักษณ์นครน่าน ประจำเดือน เมษายน ๒๕๖๙



ข้อคิดเห็นหรือเสนอแนะ เสนอแนะให้มีการจัดทำแผนการจัดการหออัตลักษณ์

มติที่ประชุม รับทราบ

๑.๒.๔ รายงานการรับนักศึกษา และสถานการณ์ชำระค่าลงทะเบียน

ตามที่วิทยาลัยชุมชนน่านได้ดำเนินการรับนักศึกษาใหม่ระดับอนุปริญญา ประจำปีการศึกษา ๒๕๖๙ สำนักวิชาการได้รายงานจำนวนนักศึกษาขึ้นทะเบียนเป็นนักศึกษาใหม่ ระดับการศึกษาอนุปริญญา ปีการศึกษา ๒๕๖๙ ภาคการศึกษา ๑/๒๕๖๙ มีนักศึกษาใหม่ทั้งหมด ๑๗๖ คน และมีนักศึกษารวมทั้งหมด ๓ ชั้นปี มีจำนวน ๓๑๗ คน

รายละเอียดดัง QR CORD แนบท้าย

/ข้อคิดเห็น...

ข้อคิดเห็นหรือเสนอแนะ เสนอแนะให้มีการพัฒนาแผนการจัดการเรียนการสอน ให้ดียิ่งขึ้นเพื่อดึงดูดให้ผู้ที่สนใจเข้ามาสมัครเข้ารับการศึกษาที่วิทยาลัยชุมชนน่านมากขึ้น โดยนำแผนจากหน่วยงานภายนอกมาปรับใช้ เช่น มหาวิทยาลัยสุโขทัยธรรมาธิราช ซึ่งมีการจัดการเรียนการสอนออนไลน์สมบูรณ์แบบ หรือ การขยายทำ MOU กับหน่วยงานภายนอก เพื่อให้มีทิศทางและแนวทางให้การพัฒนาต่อไป

มติที่ประชุม รับทราบ

๑.๒.๕ รายงานการประเมินความพึงพอใจของนักศึกษาต่อรูปแบบการจัดการเรียนการสอนแบบ Online/On-Site/On Community

สอนแบบ Online/On-Site/On Community ได้มีผลการประเมินความพึงพอใจของผู้ตอบแบบสอบถาม จำนวน ๑๔๐ คน พบว่า ภาพรวมมีค่าเฉลี่ย ๔.๓๓ คะแนน อยู่ในระดับมาก แสดงให้เห็นว่าผู้เรียนมีความพึงพอใจต่อรูปแบบการจัดการเรียนการสอนของวิทยาลัยชุมชนน่านในระดับสูง โดยเฉพาะด้านการลดค่าใช้จ่าย การลดภาระการเดินทาง การเพิ่มโอกาสทางการศึกษา และการสร้างความยืดหยุ่นในการเรียนรู้

รายละเอียดดัง QR CORD แนบท้าย

มติที่ประชุม รับทราบ

๑.๓ เรื่องที่ผู้อำนวยการแจ้งให้ทราบ

ผู้อำนวยการได้รายงานผลการปฏิบัติงานเดือน มิถุนายน ๒๕๖๙ ให้สภาทราบ

มติที่ประชุม รับทราบ

ระเบียบวาระที่ ๒ **รับรองรายงานการประชุมสภาวิทยาลัยชุมชนน่าน ครั้งที่ ๕/๒๕๖๙**

ตามที่ วิทยาลัยชุมชนน่านได้มีการจัดประชุมสภาวิทยาลัยชุมชนน่าน ครั้งที่ ๕/๒๕๖๙ เมื่อวันอังคารที่ ๒๖ พฤษภาคม ๒๕๖๙ เวลา ๐๙.๐๐ - ๑๔.๐๐ น. ณ ห้องประชุมสิริเบญญา ๓ วิทยาลัยชุมชนน่าน ตำบลดู่ใต้ อำเภอเมืองน่าน จังหวัดน่าน และผ่านระบบสื่ออิเล็กทรอนิกส์ Zoom Meeting ทั้งนี้ ฝ่ายเลขานุการได้จัดทำรายงานการประชุมฯ เป็นที่เรียบร้อยแล้ว

รายละเอียดดัง QR CORD แนบท้าย

ทั้งนี้ ไม่มีคณะกรรมการฯ ขอแก้ไขข้อมูลในรายงานการประชุมสภาวิทยาลัยชุมชนน่านและครั้งที่ ๕/๒๕๖๙

จึงเสนอที่ประชุมเพื่อโปรดพิจารณา และรับรองรายงานการประชุมฯ

มติที่ประชุม รับรองรายงานการประชุม

/ระเบียบวาระ...

<u>ระเบียบวาระที่ ๓</u> **เรื่องสืบเนื่อง**

- ไม่มี -

<u>มติที่ประชุม</u> รับทราบ

<u>ระเบียบวาระที่ ๔</u> **เรื่องเสนอที่ประชุมเพื่อพิจารณา**

๔.๑ พิจารณาอนุมัติ หลักสูตรฝึกอบรมใหม่ จำนวน ๗ หลักสูตร

ตามที่งานหลักสูตรฝึกอบรมและบริการวิชาการแก่ชุมชน ได้จัดหลักสูตรฝึกอบรม ภายใต้โครงการหลัก : โครงการพัฒนาคุณภาพการจัดการศึกษาเพื่อเสริมสร้างศักยภาพคนและชุมชนตามแผนพัฒนาความเป็นเลิศของสถาบันวิทยาลัยชุมชน ประจำปีงบประมาณ ๒๕๖๙ นั้น

วิทยาลัยชุมชนน่านจึงเสนอขอที่ประชุม พิจารณาอนุมัติหลักสูตรฝึกอบรม จำนวน ๗ หลักสูตร ได้แก่

๑. ปักอัตลักษณ์น่าน สู่ดีไซน์ร่วมสมัย จำนวน ๔๕ ชั่วโมง
๒. การออกแบบและสร้างสรรค์เครื่องเงินสมัยใหม่ผสานภูมิปัญญาน่าน จำนวน ๑๘ ชั่วโมง
๓. จักสานน่านร่วมสมัยเพื่อชีวิตประจำวันและการท่องเที่ยว จำนวน ๑๘ ชั่วโมง
๔. งานแกะสลักไม้น่าน สู่งานร่วมสมัย จำนวน ๑๘ ชั่วโมง
๕. งานปั้นสร้างสรรค์จากภูมิปัญญาน่านสู่สินค้าเชิงพาณิชย์ จำนวน ๑๘ ชั่วโมง
๖. สืบสานจิตรกรรมฝาผนังน่าน สร้างสรรค์ร่วมสมัย จำนวน ๑๘ ชั่วโมง
๗. ผ้าพื้นเมืองน่านสู่แฟชั่นและของที่ระลึกสร้างรายได้ จำนวน ๑๘ ชั่วโมง

รายละเอียดดัง QR CORD แนบท้าย

<u>มติที่ประชุม</u> เห็นชอบ

๔.๒ พิจารณาอนุมัติ เปิดห้องเรียนหลักสูตรฝึกอบรมประจำเดือน กรกฎาคม ๒๕๖๙

ตามที่งานหลักสูตรฝึกอบรมและบริการวิชาการแก่ชุมชน ได้จัดหลักสูตรฝึกอบรม ภายใต้โครงการหลัก : โครงการพัฒนาคุณภาพการจัดการศึกษาเพื่อเสริมสร้างศักยภาพคนและชุมชนตามแผนพัฒนาความเป็นเลิศของสถาบันวิทยาลัยชุมชน ประจำปีงบประมาณ ๒๕๖๙ จำนวนเป้าหมาย ๒๕๐ คน นั้น

วิทยาลัยชุมชนน่านจึงเสนอขอที่ประชุม พิจารณาอนุมัติเปิดห้องเรียนหลักสูตรฝึกอบรมประจำเดือน กรกฎาคม ๒๕๖๙ และงานหลักสูตรฝึกอบรมและบริการวิชาการแก่ชุมชน ได้จัดทำแผนที่จะขอเปิดจัดการเรียน
การสอนจำนวน ๒ รายวิชา ได้แก่

๑. รายวิชา บาริสตากาแฟน่าน จำนวน ๔๕ ชั่วโมง ผู้รับผิดชอบ นางสาวอรุณรัศมี สอนนนฐี
๒. รายวิชา นวดไทยเพื่อสุขภาพ ๑๕๐ ชั่วโมง ผู้รับผิดชอบ นางสาวรัชนี คำลือ

/รายละเอียด...

รายละเอียดดัง QR CORD แนบท้าย

มติที่ประชุม เห็นชอบ

๔.๓ พิจารณาเห็นชอบ บัญชีรายชื่อผู้สำเร็จการศึกษาเพื่อขออนุมัติอนุปริญญา วิทยาลัยชุมชนน่าน

ตามบันทึกข้อความสถาบันวิทยาลัยชุมชนที่ อว ๐๖๑๐(๕)/๓๒๕๕ เรื่อง การเสนอบัญชีรายชื่อผู้สำเร็จการศึกษาเพื่อเสนอขออนุมัติอนุปริญญาและประกาศนียบัตรสถาบันวิทยาลัยชุมน ขอให้วิทยาลัยชุมชนจัดส่งเอกสารประกอบการเสนอขออนุมัติอนุปริญญาฯ ครั้งที่ ๒/๒๕๖๙ ไปยังสถาบันวิทยาลัยชุมชน ภายในวันศุกร์ที่ ๑๗ กรกฎาคม ๒๕๖๙ สำนักวิชาการได้เสนอรายชื่อผู้สำเร็จการศึกษา ในภาคการศึกษาที่ ๒/๒๕๖๘ สาขาวิชาการพัฒนาเด็กปฐมวัย จำนวน ๓ คน

วิทยาลัยชุมชนน่านจึงเสนอขอที่ประชุม พิจารณาเห็นชอบบัญชีรายชื่อผู้สำเร็จการศึกษาเพื่อขออนุมัติอนุปริญญา วิทยาลัยชุมชนน่าน

รายละเอียดดัง QR CORD แนบท้าย

มติที่ประชุม เห็นชอบ

ระเบียบวาระที่ ๕ **เรื่องเสนอที่ประชุมเพื่อทักท้วง**

- ไม่มี -

มติที่ประชุม รับทราบ

ระเบียบวาระที่ ๖ **เรื่องอื่นๆ**

๖.๑ กำหนดวันประชุมสภาวิทยาลัยชุมชนน่าน ครั้งที่ ๗/๒๕๖๙

วันจันทร์ที่ ๒๗ กรกฎาคม ๒๕๖๙

ข้อคิดเห็นหรือเสนอแนะ เนื่องจากอยู่ในช่วงวันหยุดยาว จึงขอเปลี่ยนแปลงวันประชุมสภาวิทยาลัยชุมชนน่าน ครั้งที่ ๗/๒๕๖๙ จากวันจันทร์ที่ ๒๗ กรกฎาคม ๒๕๖๙ เป็นวันอังคารที่ ๔ สิงหาคม ๒๕๖๙

มติที่ประชุม เห็นชอบวันอังคารที่ ๔ สิงหาคม ๒๕๖๙

๖.๒ แจ้งกำหนดจัดกิจกรรมปฐมนิเทศ และ กิจกรรมไหว้ครู

วันอาทิตย์ที่ ๑๙ กรกฎาคม ๒๕๖๙

ข้อคิดเห็นหรือเสนอแนะ ขอให้ประธานในพิธี และเจิมหนังสือเพื่อเป็นสิริมงคล และเรียนเชิญคณะกรรมการสภาเข้าร่วมกิจกรรมปฐมนิเทศ และกิจกรรมไหว้ครู ณ โถงใต้หออัตลักษณ์นครน่าน

มติที่ประชุม รับทราบ

/เลิกประชุม...

<u>เลิกประชุม</u> เวลา ๑๔.๐๐ น.

(ลงชื่อ) ..... ผู้จดรายงานการประชุม
(นายกันต์ธีร์ กันทะตา)
ผู้ช่วยเลขานุการสภาวิทยาลัยชุมชนน่าน

(ลงชื่อ) ..... ผู้ตรวจรายงานการประชุม
(นายกิตติกรณ์ สมยศ)
เลขานุการสภาวิทยาลัยชุมชนน่าน