รายงานการประชุม
สภาวิทยาลัยชุมชนน่าน ครั้งที่ ๗/๒๕๖๙
วันอังคาร ที่ ๔ สิงหาคม พ.ศ. ๒๕๖๙ เวลา ๐๙.๐๐ น. ถึงเวลา ๑๔.๐๐ น.
ณ ห้องประชุมสิริเบญญา ๓ วิทยาลัยชุมชนน่าน ตำบลดู่ใต้ อำเภอเมืองน่าน จังหวัดน่าน
และผ่านระบบสื่ออิเล็กทรอนิกส์ Zoom Meeting

.....

ผู้มาประชุม(ณ ห้องประชุมสิริเบญญา ๓ วิทยาลัยชุมชนน่าน)

๑. นายสุรวัฒน์ เลิศชัยพิทักษ์	กรรมการผู้แทนองค์กรปกครองส่วนท้องถิ่น
๒. นายแพทย์ชาตรี เจริญศิริ	กรรมการผู้ทรงคุณวุฒิ
๓. นายวันชนะ ทวีวัฒนกุล	กรรมการผู้แทนศิษย์เก่า
๔. นายอดิศวร์ หลายชูไทย	กรรมการผู้ทรงคุณวุฒิ
๕. ผศ.นงนุช เกตุ้ย	กรรมการผู้ทรงคุณวุฒิ
๖. นางสาวพิมลพรรณ สกิดรัมย์	กรรมการโดยตำแหน่ง/ผู้อำนวยการวิทยาลัยชุมชนน่าน
๗. นายกิตติกรณ์ สมยศ	เลขานุการสภาวิทยาลัยชุมชนน่าน
๘. นางสาวกนกวรรณ สิทธิยะ	ผู้ช่วยเลขานุการสภาวิทยาลัยชุมชนน่าน
๙. นายกันต์ธีร์ กันทะตา	ผู้ช่วยเลขานุการสภาวิทยาลัยชุมชนน่าน

ผู้มาประชุม(ผ่านระบบสื่ออิเล็กทรอนิกส์ Zoom Meeting)

๑. พระราชนันทวัชรบัณฑิต,รศ.	ประธานสภาวิทยาลัยชุมชนน่าน
๒. ผศ.วิโรจน์ มงคลเทพ	รองประสภาวิทยาลัยชุมชนน่าน
๓. นางฑิฆัมพร กองสอน	กรรมการผู้แทนองค์กรชุมชน
๔. นายอนันต์ชัย เบ้าทอง	กรรมการผู้แทนองค์กรปกครองส่วนท้องถิ่น

ผู้ไม่มาประชุม

๑. นายปวริศร์ รักษ์อัศวโภคิน	กรรมการผู้ทรงคุณวุฒิ
๒. นางสาวรมย์รวินทร์ อิสรชีววัฒน์	กรรมการผู้ทรงคุณวุฒิ
๓. พระครูสุจิณนันทกิจ	กรรมการผู้ทรงคุณวุฒิ

เริ่มประชุม เวลา ๐๙.๐๐ น. โดยมี **พระราชนันทวัชรบัณฑิต,รศ. ประธานสภาวิทยาลัยชุมชนน่าน** เป็นผู้ดำเนินการประชุมตามระเบียบวาระการประชุม ดังนี้

<u>ระเบียบวาระที่ ๑</u> **๑.๑ เรื่องที่ประธานแจ้งให้ที่ประชุมทราบ**

<u>มติที่ประชุม</u> รับทราบ

/๑.๒ เรื่องที่เลขานุการ...

๑.๒ เรื่องที่เลขานุการแจ้งให้ทราบ

๑.๒.๑ รายงานการรับ-จ่ายเงินรายได้ของสถาบันวิทยาลัยชุมชน วิทยาลัยชุมชนน่าน

ณ วันที่ ๓๐ มิถุนายน ๒๕๖๙

ตามที่วิทยาลัยชุมชนน่าน โดย สำนักงานผู้อำนวยการ งานการเงินและบัญชี ได้จัดทำสรุปรายงาน การรับ – จ่ายเงินรายได้ ของสถาบันวิทยาลัยชุมชน วิทยาลัยชุมชนน่าน ณ วันที่ ๓๐ มิถุนายน ๒๕๖๙

วิทยาลัยชุมชนน่าน
รายงานฐานะเงินรายได้ของสถาบันวิทยาลัยชุมชน
ณ วันที่ 30 มิถุนายน 2569

ลำดับที่	รายการ	จำนวนเงิน (บาท)
1	เงินสด	-
2	เงินฝากคลัง	-
3	เงินฝากธนาคารนอกงบประมาณ	-
4	เงินฝากไม่มีรายตัว	1,625,689.75
5	ลูกหนี้เงินยืมนอกงบประมาณ	-
รวมทั้งสิ้น		**1,625,689.75**

รายการ	เดือนนี้	รวมตั้งแต่ต้นปี
ยอดคงเหลือยกมา จากปีงบประมาณ 2568		**1,596,176.64**
1. เงินรายได้แบบไม่มีวัตถุประสงค์		**1,596,176.64**
2. เงินรายได้บริจาคแบบมีวัตถุประสงค์		-
รวมยอดคงเหลือยกมา จากปีงบประมาณ 2568		**1,596,176.64**
บวกรายรับ ระหว่างปีงบประมาณปัจจุบัน 2569		
1. รายได้แบบไม่มีวัตถุประสงค์		
1.1 หลักสูตรอนุปริญญา	15,510.00	156,250.00
หลักสูตรฝึกอบรม/ระยะสั้น	-	29,960.00
หลักสูตรสัมฤทธิบัตร	-	4,600.00
หลักสูตรประกาศนียบัตร	-	-
1.2 เงินรับบริจาค/สนับสนุน (แบบไม่มีวัตถุประสงค์)	-	-
1.3 ดอกเบี้ยเงินฝากธนาคาร	2,138.95	6,511.33
1.4 รายได้อื่น	-	-
- ค่าบำรุงสถานที่	1,000.00	94,600.00
- ค่าเยี่ยมชมหออัตลักษณ์	-	11,060.00
2. รายได้จากการบริจาค/สนับสนุน (แบบมีวัตถุประสงค์)		-
รวมรายรับ	**18,648.95**	**302,981.33**
รายจ่าย ระหว่างปีงบประมาณปัจจุบัน 2569		
1. รายจ่ายแบบไม่มีวัตถุประสงค์		
1.1 ค่าตอบแทน	1,050.00	10,840.00
1.2 ค่าใช้สอย	-	238,760.00
1.3 ค่าสาธารณูปโภค	-	-
1.4 ค่าวัสดุ	-	4,750.00
1.5 ค่าครุภัณฑ์	-	-
1.6 ค่าที่ดินและสิ่งก่อสร้าง	-	-
1.7 โอนเงินรายได้ให้สถาบันวิทยาลัยชุมชน 3 % +ค่าธรรมเนียมธนาค	-	19,118.22
2. รายจ่ายแบบมีวัตถุประสงค์		
2.1 ค่าตอบแทน		
2.2 ค่าใช้สอย	-	-
2.3 ค่าวัสดุ	-	-
2.4 ค่าครุภัณฑ์		-
2.5 ค่าใช้จ่ายเพื่อทุนการศึกษา		
รวมรายจ่าย	**1,050.00**	**273,468.22**
รายรับสูงกว่า (ต่ำกว่า) รายจ่าย	**17,598.95**	**29,513.11**
เงินรายได้ของสถาบันวิทยาลัยชุมชนคงเหลือยกไป	**17,598.95**	**1,625,689.75**

<u>มติที่ประชุม</u> รับทราบ

/๑.๒.๒ รายงาน...

๑.๒.๒ รายงานการเบิกจ่ายงบประมาณ ประจำเดือน มิถุนายน - กรกฎาคม ๒๕๖๙

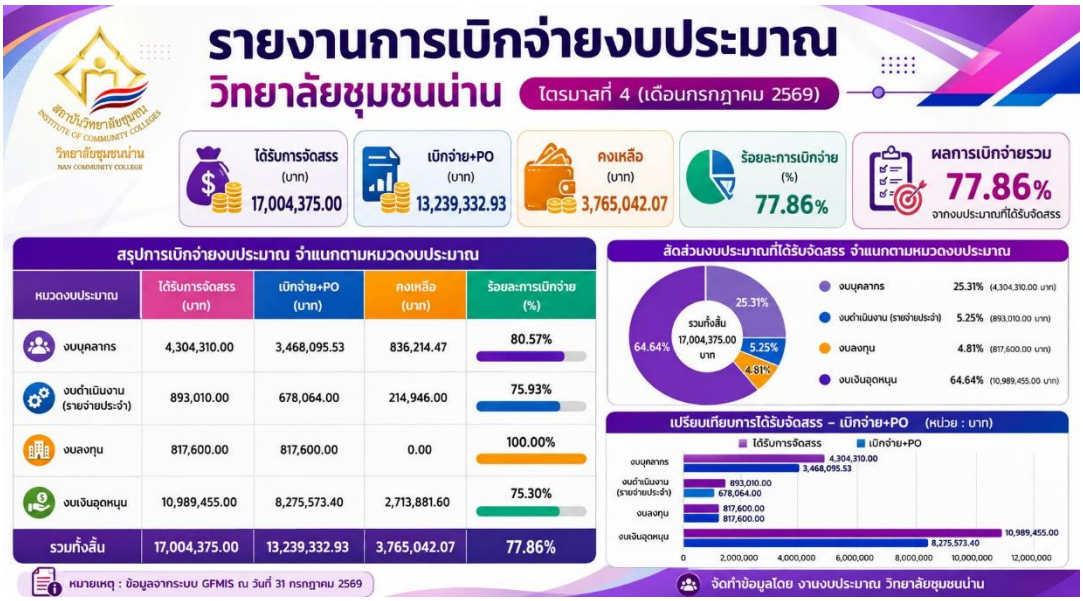

มติที่ประชุม รับทราบ

๑.๒.๓ รายงานสถิติหออัตลักษณ์นครน่าน ประจำเดือน มิถุนายน ๒๕๖๙



ข้อคิดเห็นหรือเสนอแนะ เสนอแนะในการจัดทำแผนการจัดการหออัตลักษณ์

๑.ให้ผลักดันบรรจุ “หออัตลักษณ์” ในหลักสูตรของวิทยาลัยชุมชนน่าน และพัฒนาฐานข้อมูลวิชาการ “น่าน” ที่หออัตลักษณ์ พร้อมข้อมูล e-book บนเว็บไซต์ และรวบรวมข้อมูล “ย่านชุมชนเก่า” รายพื้นที่ เชื่อมเครือข่ายท่องเที่ยว ร่วมกับเทศบาลและแผนเมืองเก่าน่าน และน่านเมืองสร้างสรรค์

/๒. จัดกิจกรรม...

๒. จัดกิจกรรมสร้างการรับรู้ เช่น ประกวดถ่ายภาพ/วิดีโอสั้น ตลาดโบราณ/กาดมั่ว ธีมย้อนยุค เก็บค่าเข้าชม/คูปอง/เช่าแผง จุดถ่ายรูป บริการถ่ายภาพ หรืองานบุญใหญ่ มาใช้ในพื้นที่หออัตลักษณ์

๓. ใช้พื้นที่วิทยาลัยจัดกิจกรรมสร้างรายได้ เช่น งานแต่งงานธีมล้านนาแบบพรีเมี่ยม โดยกิจกรรมเนื้อหาไม่บิดเบือน อ้างอิงข้อมูลจากศูนย์น่านศึกษา

มติที่ประชุม รับทราบ

๑.๓ เรื่องที่ผู้อำนวยการแจ้งให้ทราบ

ผู้อำนวยการได้รายงานผลการปฏิบัติงานเดือน กรกฎาคม ๒๕๖๙ ให้สภาฯ ทราบ ดังนี้

๑. กรอบการจัดสรรงบประมาณปี ๒๕๗๐ ของสถาบันวิทยาลัยชุมชน

๒. การจัดงาน “ไขอวด ๒๐๒๖” ของวิทยาลัยชุมชนน่าน

๓. การดำเนินการ EdPEx และ AUN-QA ของวิทยาลัยชุมชนน่าน

๔. รายงานผลการติดตามของสถาบันวิทยาลัยชุมชน ในระหว่างวันที่ ๒๓-๒๔ กรกฎาคม ๒๕๖๙

มติที่ประชุม รับทราบ

ระเบียบวาระที่ ๒ **รับรองรายงานการประชุมสภาวิทยาลัยชุมชนน่าน ครั้งที่ ๖/๒๕๖๙**

ตามที่ วิทยาลัยชุมชนน่านได้มีการจัดประชุมสภาวิทยาลัยชุมชนน่าน ครั้งที่ ๖/๒๕๖๙ เมื่อวันพฤหัสบดีที่ ๒ กรกฎาคม ๒๕๖๙ เวลา ๐๙.๐๐ - ๑๔.๐๐ น. ณ ห้องประชุมสิริเบญญา ๓ วิทยาลัยชุมชนน่าน ตำบลดู่ใต้ อำเภอเมืองน่าน จังหวัดน่าน และผ่านระบบสื่ออิเล็กทรอนิกส์ Zoom Meeting ทั้งนี้ ฝ่ายเลขานุการได้จัดทำรายงานการประชุมฯ เป็นที่เรียบร้อยแล้ว

รายละเอียดดัง QR CORD แนบท้าย

ทั้งนี้ ไม่มีคณะกรรมการฯ ขอแก้ไขข้อมูลในรายงานการประชุมสภาวิทยาลัยชุมชนน่านและครั้งที่ ๖/๒๕๖๙

จึงเสนอที่ประชุมเพื่อโปรดพิจารณา และรับรองรายงานการประชุมฯ

มติที่ประชุม รับรองรายงานการประชุม

ระเบียบวาระที่ ๓ **เรื่องสืบเนื่อง**

- ไม่มี -

มติที่ประชุม รับทราบ

ระเบียบวาระที่ ๔ **เรื่องเสนอที่ประชุมเพื่อพิจารณา**

- ไม่มี -

มติที่ประชุม รับทราบ

/ระเบียบวาระที่ ๕...

ระเบียบวาระที่ ๕ **เรื่องเสนอที่ประชุมเพื่อทักท้วง**

- ไม่มี -

มติที่ประชุม รับทราบ

ระเบียบวาระที่ ๖ **เรื่องอื่นๆ**

๖.๑ กำหนดวันประชุมสภาวิทยาลัยชุมชนน่าน ครั้งที่ ๗/๒๕๖๙

วันอังคารที่ ๒๕ สิงหาคม ๒๕๖๙

มติที่ประชุม เห็นชอบวันอังคารที่ ๒๕ สิงหาคม ๒๕๖๙

เลิกประชุม เวลา ๑๔.๐๐ น.

(ลงชื่อ) ..... ผู้จดรายงานการประชุม

(นายกันต์ธีร์ กันทะตา)

ผู้ช่วยเลขานุการสภาวิทยาลัยชุมชนน่าน

(ลงชื่อ) ..... ผู้ตรวจรายงานการประชุม

(นายกิตติกรณ์ สมยศ)

เลขานุการสภาวิทยาลัยชุมชนน่าน