รายงานการประชุม
สภาวิทยาลัยชุมชนน่าน ครั้งที่ ๕/๒๕๖๙
วันอังคาร ที่ ๒๖ พฤษภาคม พ.ศ. ๒๕๖๙ เวลา ๐๙.๐๐ น. ถึงเวลา ๑๔.๐๐ น.
ณ ห้องประชุมสิริเบญญา ๓ วิทยาลัยชุมชนน่าน ตำบลดู่ใต้ อำเภอเมืองน่าน จังหวัดน่าน
และผ่านระบบสื่ออิเล็กทรอนิกส์ Zoom Meeting

.....

ผู้มาประชุม(ณ ห้องประชุมสิริเบญญา ๓ วิทยาลัยชุมชนน่าน)

๑. พระราชนันทวัชรบัณฑิต,รศ.	ประธานสภาวิทยาลัยชุมชนน่าน
๒. พระครูสุจิณนันทกิจ	กรรมการผู้ทรงคุณวุฒิ
๓. นายอดิศวร์ หลายชูไทย	กรรมการผู้ทรงคุณวุฒิ
๔. นายแพทย์ชาตรี เจริญศิริ	กรรมการผู้ทรงคุณวุฒิ
๕. นางทิฆัมพร กองสอน	กรรมการผู้แทนองค์กรชุมชน
๖. นายสุรวัฒน์ เลิศชัยพิทักษ์	กรรมการผู้แทนองค์กรปกครองส่วนท้องถิ่น
๗. นางสาวพิมลพรรณ สกิดรัมย์	กรรมการโดยตำแหน่ง/ผู้อำนวยการวิทยาลัยชุมชนน่าน
๘. นายกิตติกรณ์ สมยศ	เลขานุการสภาวิทยาลัยชุมชนน่าน
๙. นางสาวกนกวรรณ สิทธิยะ	ผู้ช่วยเลขานุการสภาวิทยาลัยชุมชนน่าน

ผู้มาประชุม(ผ่านระบบสื่ออิเล็กทรอนิกส์ Zoom Meeting)

๑. นายอนันต์ชัย เบ้าทอง	กรรมการผู้แทนองค์กรปกครองส่วนท้องถิ่น
๒. นายวันชนะ ทวีวัฒนกุล	กรรมการผู้แทนศิษย์เก่า
๓. ผศ.นงนุช เกตุ้ย	กรรมการผู้ทรงคุณวุฒิ
๔. นายกันต์ธีร์ กันทะตา	ผู้ช่วยเลขานุการสภาวิทยาลัยชุมชนน่าน

ผู้ไม่มาประชุม

๑. ผศ.วิโรจน์ มงคลเทพ	รองประสภาวิทยาลัยชุมชนน่าน
๒. นางสาวรมย์รวินทร์ อิสรชีววัฒน์	กรรมการผู้ทรงคุณวุฒิ
๓. นายปวริศร์ รักษ์อัศวโภคิน	กรรมการผู้ทรงคุณวุฒิ

เริ่มประชุม เวลา ๐๙.๐๐ น. โดยมี **พระราชนันทวัชรบัณฑิต,รศ. ประธานสภาวิทยาลัยชุมชนน่าน** เป็นผู้ดำเนินการประชุมตามระเบียบวาระการประชุม ดังนี้

ระเบียบวาระที่ ๑ **๑.๑ เรื่องที่ประธานแจ้งให้ที่ประชุมทราบ**

พระราชนันทวัชรบัณฑิต,รศ. ประธานสภาวิทยาลัยชุมชนน่าน แจ้งบทบาทของตนเองในการประชุมคณะสงฆ์จังหวัดน่าน เพื่อเชื่อมโยงหน่วยงานการศึกษากับคณะสงฆ์ ณ วัดดอนมูล แก่ที่ประชุมสภาฯ และในการประชุมคณะสงฆ์ **พระครูสุจิณนันทกิจ** ได้นำเสนอบทบาทของสภาวิทยลัยชุมชนน่านต่อที่ประชุมคณะสงฆ์จังหวัดน่าน ว่าที่วิทยาลัยชุมชนน่านสามารถพัฒนาหลักสูตรระยะสั้น อย่างเช่น อบรมการใช้เทคโนโลยีและระบบ AI เพื่อเปิดสอนแก่คณะสงฆ์ได้ จึงขอให้วิทยาลัยชุมชนน่านพิจารณาเปิดหลักสูตรอบรมระยะสั้นแก่คณะสงฆ์

/**มติที่ประชุม...**

มติที่ประชุม รับทราบ และวิทยาลัยชุมชนน่านได้นำการเปิดหลักสูตรอบรมระยะสั้นแก่คณะสงฆ์พิจารณาต่อไป

พระราชนันทวัชรบัณฑิต,รศ. ประธานสภาวิทยาลัยชุมชนน่าน ติดภารกิจเร่งด่วน จึงขอมอบหมาย นายแพทย์ชาตรี เจริญศิริ กรรมการผู้ทรงคุณวุฒิ**ปฏิบัติหน้าที่ดำเนินการประชุมตามระเบียบวาระต่อไป**

๑.๒ เรื่องที่เลขานุการแจ้งให้ทราบ

๑.๒.๑ รายงานการรับ-จ่ายเงินรายได้ของสถาบันวิทยาลัยชุมชน วิทยาลัยชุมชนน่าน ณ วันที่ ๓๐ เมษายน ๒๕๖๙

ตามที่วิทยาลัยชุมชนน่าน โดย สำนักงานผู้อำนวยการ งานการเงินและบัญชี ได้จัดทำสรุปรายงาน การรับ – จ่ายเงินรายได้ ของสถาบันวิทยาลัยชุมชน วิทยาลัยชุมชนน่าน ณ วันที่ ๓๐ เมษายน ๒๕๖๙

วิทยาลัยชุมชนน่าน
รายงานฐานะเงินรายได้ของสถาบันวิทยาลัยชุมชน
ณ วันที่ 30 เมษายน 2569

ลำดับที่	รายการ	จำนวนเงิน (บาท)
1	เงินสด	-
2	เงินฝากคลัง	-
3	เงินฝากธนาคารนอกงบประมาณ	-
4	เงินฝากไม่มีรายตัว	1,468,104.80
5	ลูกหนี้เงินยืมนอกงบประมาณ	
รวมทั้งสิ้น		**1,468,104.80**

รายการ	เดือนนี้	รวมตั้งแต่ต้นปี
ยอดคงเหลือยกมา จากปีงบประมาณ 2568		**1,596,176.64**
1. เงินรายได้แบบไม่มีวัตถุประสงค์		**1,596,176.64**
2. เงินรายได้บริจาคแบบมีวัตถุประสงค์		-
รวมยอดคงเหลือยกมา จากปีงบประมาณ 2568		**1,596,176.64**
บวกรายรับ ระหว่างปีงบประมาณปัจจุบัน 2569		
1. รายได้แบบไม่มีวัตถุประสงค์		
1.1 หลักสูตรอนุปริญญา	770.00	140,580.00
หลักสูตรฝึกอบรม/ระยะสั้น	-	29,960.00
หลักสูตรสัมฤทธิบัตร	-	4,600.00
หลักสูตรประกาศนียบัตร	-	-
1.2 เงินรับบริจาค/สนับสนุน (แบบไม่มีวัตถุประสงค์)	-	-
1.3 ดอกเบี้ยเงินฝากธนาคาร	-	4,372.38
1.4 รายได้อื่น	-	-
- ค่าบำรุงสถานที่	-	83,600.00
- ค่าเยี่ยมชมหออัตลักษณ์	-	10,790.00
2. รายได้จากการบริจาค/สนับสนุน (แบบมีวัตถุประสงค์)		-
รวมรายรับ	770.00	273,902.38
รายจ่าย ระหว่างปีงบประมาณปัจจุบัน 2569		
1. รายจ่ายแบบไม่มีวัตถุประสงค์		
1.1 ค่าตอบแทน	1,050.00	9,790.00
1.2 ค่าใช้สอย	20,536.00	368,316.00
1.3 ค่าสาธารณูปโภค	-	-
1.4 ค่าวัสดุ	-	4,750.00
1.5 ค่าครุภัณฑ์	-	-
1.6 ค่าที่ดินและสิ่งก่อสร้าง	-	-
1.7 โอนเงินรายได้ให้สถาบันวิทยาลัยชุมชน 3 % +ค่าธรรมเนียมธนาคา	-	19,118.22
2. รายจ่ายแบบมีวัตถุประสงค์		
2.1 ค่าตอบแทน		
2.2 ค่าใช้สอย	-	-
2.3 ค่าวัสดุ	-	-
2.4 ค่าครุภัณฑ์		-
2.5 ค่าใช้จ่ายเพื่อทุนการศึกษา		
รวมรายจ่าย	21,586.00	401,974.22
รายรับสูงกว่า (ต่ำกว่า) รายจ่าย	- 20,816.00	- 128,071.84
เงินรายได้ของสถาบันวิทยาลัยชุมชนคงเหลือยกไป	- 20,816.00	1,468,104.80

มติที่ประชุม รับทราบ

/๑.๒.๒ รายงาน...

๑.๒.๒ รายงานการเบิกจ่ายงบประมาณ ประจำเดือน เมษายน ๒๕๖๙

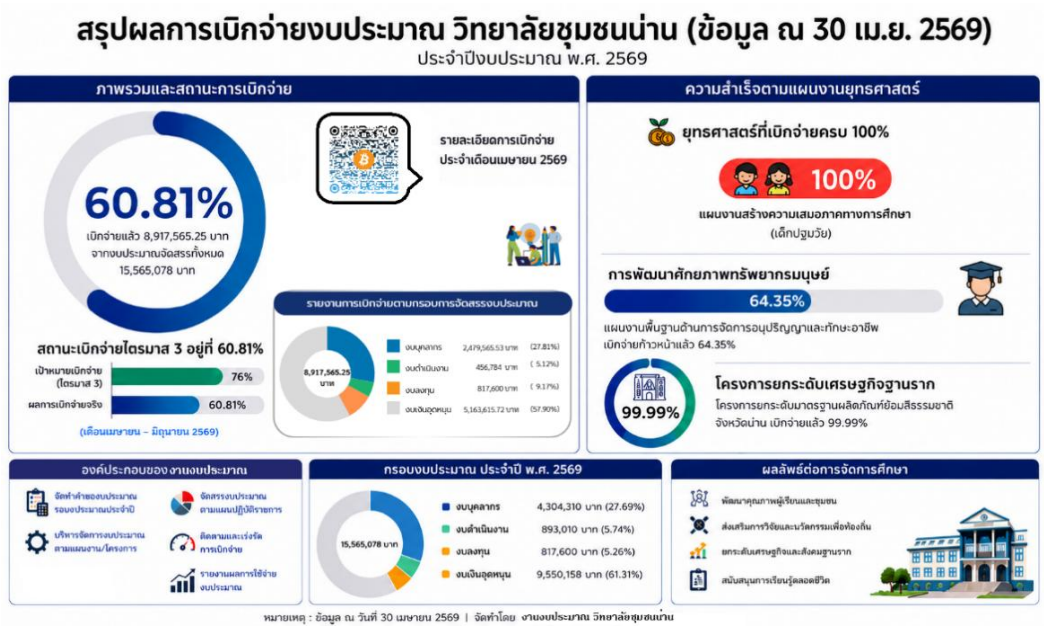

มติที่ประชุม รับทราบ

๑.๒.๓ รายงานสถิติหออัตลักษณ์นครน่าน ประจำเดือน เมษายน ๒๕๖๙



มติที่ประชุม รับทราบ

/๑.๒.๔ ประกาศ...

๑.๒.๔ ประกาศวิทยาลัยชุมชนน่าน เรื่อง กำหนดปฏิทินวิชาการ ประจำภาคการศึกษาที่ ๑ ปีการศึกษา ๒๕๖๙



ประกาศวิทยาลัยชุมชนน่าน

เรื่อง กำหนดปฏิทินวิชาการ หลักสูตรอนุปริญญา ประจำภาคเรียนที่ ๑ ปีการศึกษา ๒๕๖๙

เพื่อให้การจัดเรียนการสอนระดับอนุปริญญา วิทยาลัยชุมชนน่าน ภาคเรียนที่ ๑ ประจำปีการศึกษา ๒๕๖๙ ดำเนินไปตามโครงสร้างของการจัดการศึกษา จึงกำหนดปฏิทินการจัดการเรียนการสอน ดังนี้

สัปดาห์ที่	วันที่	รายการ	ผู้ปฏิบัติ		รูปแบบการสอน
			นักศึกษา	ผู้สอน	
	๑๘ พฤษภาคม ๒๕๖๙ ถึง ๑๓ กรกฎาคม ๒๕๖๙	ลงทะเบียนเรียน (ปกติ) และชำระเงิน	✓		
	๑๔ กรกฎาคม ๒๕๖๙ ถึง ๓ สิงหาคม ๒๕๖๙	- ลงทะเบียน (ล่าช้า) และชำระเงินค่าปรับ - ลงทะเบียนรักษาสภาพการเป็นนักศึกษา	✓		
	๒๐ พฤษภาคม ๒๕๖๙	**ผู้สอนส่ง มคอ.๓**		✓	
๑	๑๓ – ๑๔ มิถุนายน ๒๕๖๙	*กิจกรรมปรับพื้นฐาน สำหรับนักศึกษาใหม่*	✓	✓	
๒	๒๐ - ๒๑ มิถุนายน ๒๕๖๙	วันเริ่มการเรียนการสอนสัปดาห์ที่ ๑ จำนวน ๔ วิชา (วิชาที่ ๑ ถึง ๔)	✓	✓	On-site
๓	๒๗ - ๒๘ มิถุนายน ๒๕๖๙	การเรียนการสอนสัปดาห์ที่ ๒	✓	✓	On line / On Community
๔	๔ - ๕ กรกฎาคม ๒๕๖๙	การเรียนการสอนสัปดาห์ที่ ๓	✓	✓	On line / On Community
๕	๑๑-๑๒ กรกฎาคม ๒๕๖๙	การเรียนการสอนสัปดาห์ที่ ๔	✓	✓	On line / On Community
๖	๑๘-๑๙ กรกฎาคม ๒๕๖๙	การเรียนการสอนสัปดาห์ที่ ๕	✓	✓	On-site
๗	๒๕-๒๖ กรกฎาคม ๒๕๖๙	การเรียนการสอนสัปดาห์ที่ ๖	✓	✓	On line / On Community
๘	๑-๒ สิงหาคม ๒๕๖๙	การเรียนการสอนสัปดาห์ที่ ๗	✓	✓	On line / On Community
๙	๘-๙ สิงหาคม ๒๕๖๙	การเรียนการสอนสัปดาห์ที่ ๘ **ผู้สอนส่งข้อสอบปลายภาค**	✓	✓	On line / On Community
๑๐	๑๕-๑๖ สิงหาคม ๒๕๖๙	การเรียนการสอนสัปดาห์ที่ ๙	✓	✓	On line / On Community
๑๑	๒๒-๒๓ สิงหาคม ๒๕๖๙	การเรียนการสอนสัปดาห์ที่ ๑๐	✓	✓	On-site
๑๒	๒๙-๓๐ สิงหาคม ๒๕๖๙	การเรียนการสอนสัปดาห์ที่ ๑๑	✓	✓	On line / On Community
๑๓	๕-๖ กันยายน ๒๕๖๙	การเรียนการสอนสัปดาห์ที่ ๑๒	✓	✓	On line / On Community

/สัปดาห์ที่...

สัปดาห์ที่	วันที่	รายการ	ผู้ปฏิบัติ		รูปแบบการสอน
			นักศึกษา	ผู้สอน	
๑๔	๑๒-๑๓ กันยายน ๒๕๖๙	การเรียนการสอนสัปดาห์ที่ ๑๓	✓	✓	On-site
๑๕	๑๙-๒๐ กันยายน ๒๕๖๙	การเรียนการสอนสัปดาห์ที่ ๑๔	✓	✓	On line / On Community
๑๖	๒๖-๒๗ กันยายน ๒๕๖๙	การเรียนการสอนสัปดาห์ที่ ๑๕	✓	✓	On line / On Community
๑๗	๓-๔ ตุลาคม ๒๕๖๙	สอบปลายภาคการศึกษา	✓	✓	On-site
	๓ ตุลาคม – ๑๓ ตุลาคม ๒๕๖๙	ประเมินผู้สอนผ่านระบบออนไลน์ http://register.bcca.go.th/bcca	✓		
	ภายใน ๑๙ ตุลาคม ๒๕๖๙	ผู้สอนส่งผลการเรียนและส่ง มคอ.๕		✓	
จัดการเรียนการสอนแบบ Block Course					
๑	๑๐-๑๑ ตุลาคม ๒๕๖๙	การเรียนการสอนสัปดาห์ที่ ๑ จำนวน ๒ วิชา (วิชาที่ ๕ ถึง ๖)	✓	✓	On site
๒	๑๗-๑๘ ตุลาคม ๒๕๖๙	การเรียนการสอนสัปดาห์ที่ ๒	✓	✓	On line / On Community
๓	๓๑ ต.ค – ๑ พ.ย. ๒๕๖๙	การเรียนการสอนสัปดาห์ที่ ๓	✓	✓	On line / On Community
๔	๗-๘ พฤศจิกายน ๒๕๖๙	การเรียนการสอนสัปดาห์ที่ ๔	✓	✓	On line On Community
๕	๑๔-๑๕ พฤศจิกายน ๒๕๖๙	การเรียนการสอนสัปดาห์ที่ ๕	✓	✓	On-site
๖	๒๑-๒๒ พฤศจิกายน ๒๕๖๙	การเรียนการสอนสัปดาห์ที่ ๖	✓	✓	On line / On Community
๗	๒๘-๒๙ พฤศจิกายน ๒๕๖๙	การเรียนการสอนสัปดาห์ที่ ๗	✓	✓	On line / On Community
๘	๕-๖ ธันวาคม ๒๕๖๙	การเรียนการสอนสัปดาห์ที่ ๘ วันอาทิตย์ที่ ๖ ธันวาคม ๒๕๖๙ สอบวิชาที่ ๕ - ๖	✓	✓	On-site
๙	๖ ธันวาคม ๒๕๖๙ ถึง ๑๖ ธันวาคม ๒๕๖๙	ประเมินผู้สอนผ่านระบบออนไลน์	✓		
๑๐	ภายใน ๒๑ ธันวาคม ๒๕๖๙	ผู้สอนส่งผลการเรียนและส่ง มคอ.๕ http://register.bcca.go.th/bcca		✓	

หมายเหตุ : สำนักวิชาการจะดำเนินการติดตามการจัดการเรียนการสอนผ่านระบบ Online และ On-site เป็นระยะ

มติที่ประชุม รับทราบ

๑.๓ เรื่องที่ผู้อำนวยการแจ้งให้ทราบ

๑.๓.๑ สรุปประเด็นสำคัญ/ที่ได้รับมอบหมายในการประชุมผู้อำนวยการวิทยาลัยชุมชน ครั้งที่ ๓/๒๕๖๙ วันศุกร์ที่ ๒๒ พฤษภาคม ๒๕๖๙

รายละเอียดดัง QR CODE แนบท้าย

มติที่ประชุม รับทราบ

/๑.๓.๒ ประกาศ...

๑.๓.๒ ประกาศสถาบันวิทยาลัยชุมชน เรื่อง ปรัชญาทางการศึกษาสถาบันวิทยาลัยชุมชน

วิทยาลัยชุมชนน่าน
เลขรับ: อว0610.20/2051
วันที่รับ: 25/5/2569
เวลารับ: 09:14

บันทึกข้อความ

ส่วนราชการ สถาบันวิทยาลัยชุมชน กองมาตรฐานการศึกษาและวิจัย โทร. ๐ ๒๒๘๐ ๐๐๙๑ - ๖ ต่อ ๔๐๒๔
ที่ อว ๐๖๑๐(๕)/ ๒๘๒๖ **วันที่** ๒๒ พฤษภาคม ๒๕๖๙
เรื่อง ประกาศสถาบันวิทยาลัยชุมชน เรื่อง ปรัชญาทางการศึกษาสถาบันวิทยาลัยชุมชน

เรียน ผู้อำนวยการวิทยาลัยชุมชน

ด้วยสถาบันวิทยาลัยชุมชน กำหนดปรัชญาการศึกษา คือ "พัฒนาศักยภาพมนุษย์ เรียนรู้ตลอดชีวิต เพื่อสร้างความเข้มแข็งของชุมชนและท้องถิ่นอย่างยั่งยืน" เพื่อให้วิทยาลัยชุมชนใช้เป็นแนวทางในการจัดการศึกษาให้สอดคล้องกับมาตรฐานหลักสูตรการศึกษาระดับอนุปริญญา มาตรฐานการจัดกลุ่มสถาบันอุดมศึกษากลุ่ม ๓ การพัฒนาชุมชนท้องถิ่นหรือชุมชนอื่น และเกณฑ์การประกันคุณภาพการศึกษาระดับหลักสูตรของเครือข่ายมหาวิทยาลัยอาเซียน (AUN-QA)

ในการนี้ สถาบันวิทยาลัยชุมชนขอแจ้งเวียนประกาศสถาบันวิทยาลัยชุมชน เรื่อง ปรัชญาการศึกษาสถาบันวิทยาลัยชุมชน เพื่อให้วิทยาลัยชุมชนนำไปใช้เป็นกรอบแนวคิดสำคัญในการกำหนดทิศทางการจัดการศึกษาที่มุ่งเน้นผลลัพธ์ (Outcome-based Education) โดยพัฒนาผู้เรียนให้บรรลุผลลัพธ์การเรียนรู้ตามหลักสูตร ตลอดจนมีทักษะการเรียนรู้ตลอดชีวิต สู่การนำความรู้ไปพัฒนาชุมชนและท้องถิ่นให้เข้มแข็งอย่างยั่งยืน ทั้งนี้ สามารถดาวน์โหลดประกาศได้ที่ QR Code แนบท้ายหนังสือ

จึงเรียนมาเพื่อทราบและดำเนินการต่อไป

25 พ.ค. 2569

(นายเจริญชัย วงษ์จินดา)
ผู้อำนวยการสถาบันวิทยาลัยชุมชน

ทราบ มอบหมายให้งานประชาสัมพันธ์ดำเนินการแจ้ง สภาวิทยาลัยชุมชนน่าน /อนุวิชาการ/บุคลากร ทราบและนำใช้เป็นกรอบแนวคิดสำคัญในการกำหนดทิศทางขององค์กรต่อไป

25 พ.ค. 2569

ประกาศสถาบันวิทยาลัยชุมชน

มติที่ประชุม รับทราบ

ระเบียบวาระที่ ๒ **รับรองรายงานการประชุมสภาวิทยาลัยชุมชนน่าน ครั้งที่ ๔/๒๕๖๙**

ตามที่ วิทยาลัยชุมชนน่านได้มีการจัดประชุมสภาวิทยาลัยชุมชนน่าน ครั้งแรกและครั้งที่ ๔/๒๕๖๙ เมื่อวันอังคารที่ ๒๘ เมษายน ๒๕๖๙ เวลา ๐๙.๐๐ - ๑๔.๐๐ น. ณ ห้องประชุมสิริเบญญา ๓ วิทยาลัยชุมชนน่าน ตำบลดู่ใต้ อำเภอเมืองน่าน จังหวัดน่าน และผ่านระบบสื่ออิเล็กทรอนิกส์ Zoom Meeting ทั้งนี้ ฝ่ายเลขานุการได้จัดทำรายงานการประชุมฯ เป็นที่เรียบร้อยแล้ว

รายละเอียดดัง QR CODE แนบท้าย

ทั้งนี้ ไม่มีคณะกรรมการฯ ขอแก้ไขข้อมูลในรายงานการประชุมสภาวิทยาลัยชุมชนน่านครั้งแรกและครั้งที่ ๔/๒๕๖๙

จึงเสนอที่ประชุมเพื่อโปรดพิจารณา และรับรองรายงานการประชุมฯ

มติที่ประชุม รับรองรายงานการประชุม

/ระเบียบวาระที่ ๓...

ระเบียบวาระที่ ๓ **เรื่องสืบเนื่อง**

๓.๑ นำเสนอแผนธุรกิจวิทยาลัยชุมชนน่าน

รายละเอียดดัง QR CODE แนบท้าย

มติที่ประชุม รับทราบ

ระเบียบวาระที่ ๔ **เรื่องเสนอที่ประชุมเพื่อพิจารณา**

๔.๑ พิจารณาเห็นชอบ ผู้สอนพิเศษใหม่ หลักสูตรอนุปริญญา ประจำปีการศึกษา ๒๕๖๙

ตามที่ หลักสูตรอนุปริญญาบริหารธุรกิจ สาขาวิชาเทคโนโลยีดิจิทัลธุรกิจ ได้เสนอรายชื่อและศักยภาพผู้สอนเพื่อเสนอเป็นผู้สอน ในปีการศึกษา ๒๕๖๙ คณะกรรมการบริหารหลักสูตรได้พิจารณากลั่นกรองผู้สอนพิเศษแล้ว นั้น

สำนักวิชาการ ได้พิจารณากลั่นกรองและคัดเลือกผู้ที่มีคุณสมบัติเหมาะสมที่จะแต่งตั้งให้เป็นผู้สอนพิเศษ จำนวน ๒ คน ดังกล่าว เสนอต่อผู้อำนวยการวิทยาลัยชุมชนน่าน ตามข้อบังคับสถาบันวิทยาลัยชุมชน ว่าด้วยคุณสมบัติ และหลักเกณฑ์เกี่ยวกับผู้สอนพิเศษ พ.ศ. ๒๕๕๘

วิทยาลัยชุมชนน่านจึงเสนอขอที่ประชุม พิจารณาเห็นชอบศักยภาพผู้สอนพิเศษใหม่เพื่อทำการสอนในหลักสูตรอนุปริญญา ประจำปีการศึกษา ๒๕๖๙

รายละเอียดดัง QR CORD แนบท้าย

มติที่ประชุม เห็นชอบ

๔.๒ พิจารณาเห็นชอบ ตารางการจัดการเรียนการสอนและศักยภาพผู้สอน ภาคการศึกษาที่ ๑ ปีการศึกษาที่ ๒๕๖๙

ตามที่ สำนักวิชาการ ได้จัดทำแผนดำเนินการในการจัดการเรียนการสอนหลักสูตรอนุปริญญา ภาคการศึกษาที่ ๑/๒๕๖๙ โดยให้ผู้รับผิดชอบสาขาวิชาและคณะกรรมการบริหารหลักสูตร ร่วมกันพิจารณาในการจัดตารางเรียนตารางสอนของสาขาวิชาและศักยภาพครูผู้สอนให้สอดคล้องกับข้อบังคับของสถาบันวิทยาลัยชุมชนว่าด้วยคุณสมบัติและหลักเกณฑ์เกี่ยวกับผู้สอนพิเศษ พ.ศ. ๒๕๕๘ เพื่อเตรียมเปิดภาคการศึกษาต่อไป

วิทยาลัยชุมชนน่านจึงเสนอขอที่ประชุม พิจารณาเห็นชอบตารางการจัดการเรียนการสอนและศักยภาพครูผู้สอนหลักสูตรอนุปริญญา ภาคการศึกษาที่ ๑/๒๕๖๙ ทั้งหมด ๕ สาขาวิชา ประกอบด้วย ๑) หลักสูตรอนุปริญญาบริหารธุรกิจ สาขาวิชาการบัญชี ๒) หลักสูตรอนุปริญญาบริหารธุรกิจ สาขาวิชาเทคโนโลยีดิจิทัลธุรกิจ ๓) หลักสูตรอนุปริญญารัฐประศาสนศาสตร์ สาขาวิชารัฐประศาสนศาสตร์ ๔) หลักสูตรอนุปริญญาสาธารณสุขศาสตร์ สาขาวิชาสาธารณสุขชุมชน และ๕) หลักสูตรอนุปริญญาศึกษาศาสตร์ สาขาวิชาการพัฒนาเด็กปฐมวัย

/รายละเอียด...

รายละเอียดดัง QR CORD แนบท้าย

มติที่ประชุม เห็นชอบ

๔.๓ พิจารณาเห็นชอบ หลักสูตรประกาศนียบัตร วิทยาลัยชุมชนน่าน จำนวน ๒ หลักสูตร

ตามที่ สำนักวิชาการ งานจัดการศึกษา ได้เสนอแผนการจัดการศึกษาตลอดหลักสูตร หลักสูตรประกาศนียบัตร วิทยาลัยชุมชนน่าน (การจัดการนิเวศเกษตรยั่งยืน) และประกาศนียบัตรวิทยาลัยชุมชน (“น่านมูฟเมนต์” ยกระดับการท่องเที่ยวสร้างสรรค์และธุรกิจอย่างยั่งยืน) ภายใต้โครงการพัฒนาพัฒนาคุณภาพ การจัดการศึกษาเพื่อเสริมสร้างศักยภาพคนและชุมชนตามนโยบายประเทศไทย ๔.๐ ประจำปีงบประมาณ ๒๕๖๙

วิทยาลัยชุมชนน่านจึงเสนอขอที่ประชุม พิจารณาเห็นชอบหลักสูตรประกาศนียบัตร จำนวน ๒ หลักสูตร ได้แก่

๑. หลักสูตรประกาศนียบัตรวิทยาลัยชุมชน (“น่านมูฟเมนต์” ยกระดับการท่องเที่ยวสร้างสรรค์และธุรกิจอย่างยั่งยืน)

ผู้รับผิดชอบ นายกิตติกรณ์ สมยศ

๒. หลักสูตรประกาศนียบัตรวิทยาลัยชุมชน (การจัดการนิเวศเกษตรยั่งยืน)

ผู้รับผิดชอบ นายวัชชิระ หวั่นท๊อก

รายละเอียดดัง QR CORD แนบท้าย

ข้อคิดเห็นหรือเสนอแนะ ในหลักสูตรประกาศนียบัตรวิทยาลัยชุมชน (“น่านมูฟเมนต์” ยกระดับการท่องเที่ยวสร้างสรรค์และธุรกิจอย่างยั่งยืน) ควรเพิ่มองค์ประกอบในส่วนของเนื้อหา เรื่อง การประเมินสถานการณ์และความต้องการของลูกค้า เพื่อให้หลักสูตรครบถ้วนสมบูรณ์ยิ่งขึ้น

มติที่ประชุม เห็นชอบ

๔.๔ พิจารณาอนุมัติ หลักสูตรที่จัดการเรียนการสอนในระบบคลังหน่วยกิต หลักสูตรอนุปริญญา วิทยาลัยชุมชนน่าน

อ้างถึง หนังสือสถาบันวิทยาลัยชุมชน ที่ อว ๐๖๑๐(๕)/๒๐๖๙ ลงวันที่ ๑๖ เมษายน ๒๕๖๙ เรื่อง หลักสูตรที่จัดการเรียนการสอนในระบบคลังหน่วยกิต นั้น สถาบันวิทยาลัยชุมชนให้วิทยาลัยชุมชนดำเนินการบันทึกข้อมูลหลักสูตรที่จะเปิดสอนในระบบคลังหน่วยกิต และจัดทำเล่มรายละเอียดหลักสูตร แต่ละสาขาวิชาตามแบบฟอร์มหลักสูตรของสถาบันวิทยาลัยชุมชน และขออนุมัติรายวิชาที่ต้องการเปิดสอน ในระบบคลังหน่วยกิตจากสภาวิทยาลัยชุมชน

/ในการนี้...

ในการนี้ งานระบบคลังหน่วยกิต สำนักวิชาการ ได้ดำเนินการให้คณะกรรมการบริหารหลักสูตร ของวิทยาลัยชุมชนน่านตอบแบบสำรวจรายวิชาที่ต้องการเปิดสอนในระบบคลังหน่วยกิต จำนวน ๔ สาขาวิชา ดังนี้

๑. หลักสูตรอนุปริญญาบริหารธุรกิจ สาขาวิชาการบัญชี
จำนวน ๓ รายวิชา

๒. หลักสูตรอนุปริญญาสาธารณสุขศาสตร์ สาขาวิชาสาธารณสุขชุมชน
จำนวน ๓ รายวิชา

๓. หลักสูตรอนุปริญญารัฐประศาสนศาสตร์ สาขาวิชารัฐประศาสนศาสตร์
จำนวน ๓ รายวิชา

๔. หลักสูตรอนุปริญญาศึกษาศาสตร์ สาขาวิชาการพัฒนาเด็กปฐมวัย
จำนวน ๒๘ รายวิชา

รวมทั้งสิ้น ๓๗ รายวิชา

วิทยาลัยชุมชนน่านจึงเสนอขอที่ประชุม พิจารณาอนุมัติหลักสูตรที่จัดการเรียนการสอนในระบบคลังหน่วยกิต หลักสูตรอนุปริญญา วิทยาลัยชุมชนน่าน

รายละเอียดดัง QR CORD แนบท้าย

ข้อคิดเห็นหรือเสนอแนะ เห็นควรพิจารณาระยะเวลาในการจัดเก็บหลักสูตรในระบบคลังหน่วยกิต ว่าเป็นหลักสูตรที่มีความจำเป็นในปัจจุบัน และพิจารณาค่าการดูแลจัดการหน่วยกิตในระบบคลังหน่วยกิตตามความเหมาะสม

มติที่ประชุม อนุมัติ และนำเรื่องระบบคลังหน่วยกิตเป็นวาระสืบเนื่องในการประชุมครั้งถัดไป

๔.๕ พิจารณาอนุมัติ เปลี่ยนแปลงผู้สอนตารางการจัดการเรียนการสอน ๑/๒๕๖๙

ตามที่ หลักสูตรอนุปริญญาสาธารณสุขศาสตร์ สาขาวิชาสาธารณสุขชุมชน และหลักสูตรอนุปริญญาบริหารธุรกิจ สาขาวิชาการบัญชี ได้มีการปรับแก้ไขผู้สอนในภาคการศึกษาที่ ๑/๒๕๖๙ ซึ่งตารางการจัดการเรียนการสอนได้อนุมัติจากอนุวิชาการแล้ว ในครั้งที่ ๔/๒๕๖๙ ในวันที่ ๕ พฤษภาคม ๒๕๖๙ แล้วนั้น

วิทยาลัยชุมชนน่านจึงเสนอขอที่ประชุม พิจารณาอนุมัติเปลี่ยนแปลงผู้สอนตารางการจัดการเรียนการสอน ๑/๒๕๖๙ ดังนี้

หลักสูตรอนุปริญญาสาธารณสุขศาสตร์ สาขาวิชาสาธารณสุขชุมชน

ขออนุมัติเปลี่ยนแปลงผู้สอน รายวิชา สช ๐๑๑๔ การบริหารงานสาธารณสุข ๓ (๓-๐-๖) จากเดิม นายพิษณุ อินปา เปลี่ยนเป็น ผู้ช่วยศาสตราจารย์ ดร.มาโนชญ์ ชายครอง ตำแหน่ง ผู้ช่วยศาสตราจารย์ เนื่องจากติดภารกิจในหน้าที่สาธารณสุขอำเภอภูเพียง ดังนั้นทางหลักสูตรฯ จึงขออนุมัติเปลี่ยนแปลงผู้สอนในตารางเรียนภาคเรียนที่ ๑ ปีการศึกษา ๒๕๖๙ และเริ่มจัดการเรียนการสอนตั้งแต่วันที่ ๒๐ มิถุนายน ๒๕๖๙ เป็นต้นไป

หลักสูตรอนุปริญญาบริหารธุรกิจ สาขาวิชาการบัญชี

ขออนุมัติเปลี่ยนแปลงผู้สอน รายวิชา บช ๑๓๒๒ การฝึกงานทางการบัญชี ๓ (๓-๐-๖) จากเดิม นางสาวอัญชัน ศศิวัจน์ไพสิฐ เปลี่ยนเป็น นางสาวศันสนีย์ โชคดีวัฒนา เนื่องจากได้มีการประกาศขึ้นบัญชีการสอบแข่งขันเพื่อบรรจุและแต่งตั้งบุคคลเข้ารับ

/ราชการเป็น...

ราชการเป็นข้าราชการพลเรือนในสถาบันอุดมศึกษา ตำแหน่งครูผู้ช่วย สังกัดสถาบันวิทยาลัยชุมชน สาขาวิชาการบัญชี ดังนั้นทางหลักสูตรฯ จึงขออนุมัติเปลี่ยนแปลงผู้สอนในตารางเรียนภาคเรียนที่ ๑ ปีการศึกษา ๒๕๖๙ และเริ่มจัดการเรียนการสอนตั้งแต่วันที่ ๒๐ มิถุนายน ๒๕๖๙ เป็นต้นไป

รายละเอียดดัง QR CORD แนบท้าย

มติที่ประชุม อนุมัติ

๔.๖ พิจารณาอนุมัติ เปิดห้องเรียนหลักสูตรฝึกอบรม ประจำเดือน มิถุนายน ๒๕๖๙

ตามที่งานหลักสูตรฝึกอบรมและบริการวิชาการแก่ชุมชน ได้จัดหลักสูตรฝึกอบรมภายใต้โครงการหลัก : โครงการพัฒนาคุณภาพการจัดการศึกษาเพื่อเสริมสร้างศักยภาพคนและชุมชนตามแผนพัฒนาความเป็นเลิศของสถาบันวิทยาลัยชุมชน ประจำปีงบประมาณ ๒๕๖๙ จำนวนเป้าหมาย ๒๕๐ คน นั้น

ในการนี้ งานหลักสูตรฝึกอบรมและบริการวิชาการแก่ชุมชน ได้จัดทำแผนที่จะขอเปิดจัดการเรียน

การสอนจำนวน ๑ รายวิชา ได้แก่

๑. รายวิชา นวดไทยเพื่อสุขภาพ ๑๕๐ ชั่วโมง ผู้รับผิดชอบ นางสาวรัชนี คำลือ

รายละเอียดดัง QR CORD แนบท้าย

มติที่ประชุม อนุมัติ

๔.๗ พิจารณาเห็นชอบ การเปิด/ปิดทำการของหออัตลักษณ์นครน่าน

ตามที่ สภาวิทยาลัยชุมชนน่านมีข้อเสนอแนะ ในคราวการประชุมสภาวิทยาลัยชุมชนน่าน ครั้งที่ ๓/๒๕๖๙ เมื่อวันที่ ๓๑ มีนาคม ๒๕๖๙ ให้เก็บรวบรวมสถิติจำนวนผู้เข้าชม เพื่อเพิ่มประสิทธิภาพบริหารจัดการการเปิด - ปิดหออัตลักษณ์นครน่าน ลดค่าใช้จ่ายของวิทยาลัยชุมชนน่าน ในระยะยาว นั้น

งานหออัตลักษณ์ จึงได้รวบรวมสถิติผู้มาใช้บริการในหออัตลักษณ์ ในช่วงเดือนกุมภาพันธ์-เมษายน ๒๕๖๙ โดยสรุปจำนวนผู้เข้ารับบริการ เพื่อพิจารณาการเปิด/ปิดทำการในวันเสาร์และวันอาทิตย์ เป็นการลดค่าใช้จ่าย ค่าสาธารณูปโภค (ค่าน้ำ ค่าไฟ ค่าอินเตอร์เน็ต ค่าซ่อมแซม) ดังนี้

เดือน	จำนวนผู้ใช้บริการ(คน) วันจันทร์-ศุกร์	จำนวนผู้ใช้บริการ(คน) วันเสาร์-อาทิตย์
กุมภาพันธ์	๑๔๙	๗
มีนาคม	๖๖๔	๑๒
เมษายน	๑๒๗	๐
รวม	**๙๔๐**	**๑๙**

/วิทยาลัยชุมชน...

วิทยาลัยชุมชนน่านจึงนำเสนอที่ประชุม พิจารณาเห็นชอบการเปิดทำการของหออัตลักษณ์นครน่าน โดยเปิดทำการในวันจันทร์-ศุกร์ และปิดทำการในวันเสาร์-อาทิตย์ วันหยุดนักขัตฤกษ์ ทั้งนี้ ถ้าหากหออัตลักษณ์มีกิจกรรมตามพันธกิจของวิทยาลัยชุมชนน่าน หรืองานร่วมกับเครือข่ายในวันที่ปิดทำการ การเปิดทำการ และปิดทำการ ให้เป็นไปตามดุลพินิจของผู้อำนวยการวิทยาลัยชุมชนน่าน เพื่อเป็นการลดค่าใช้จ่าย ค่าสาธารณูปโภค นำไปสู่การบริหารจัดการหออัตลักษณ์ และบุคลากรที่เกี่ยวข้อง

รายละเอียดดัง QR CORD แนบท้าย

ข้อคิดเห็นหรือเสนอแนะ เตรียมการชี้แจงในการปิดทำการในวันเสาร์-อาทิตย์ต่อสาธารณชน ในกรณีมีข้อสงสัยในการปิดทำการในวันเสาร์-อาทิตย์ และให้ประชาสัมพันธ์การให้บริการในรูปแบบใหม่ เช่น ให้เช่าสถานที่ จัดงานอีเว้นท์ ถ่ายรูป/สถานที่ถ่ายทำ เป็นต้น

มติที่ประชุม เห็นชอบ

๔.๘ พิจารณาเห็นชอบ บัญชีรายชื่อผู้ทรงคุณวุฒิ ที่ได้รับการเสนอชื่อให้เป็นคณะกรรมการส่งเสริมกิจการวิทยาลัยชุมชนน่าน

ตามที่ สภาวิทยาลัยชุมชนน่าน มีมติเห็นชอบ ในคราวประชุมสภาวิทยาลัยชุมชน ครั้งที่ ๔/๒๕๖๙ วันอังคาร ที่ ๒๘ เมษายน พ.ศ. ๒๕๖๙ ให้คณะกรรมการสรรหาคณะกรรมการส่งเสริมกิจการวิทยาลัยชุมชนน่าน ดำเนินการสรรหาผู้ทรงคุณวุฒิภายนอกวิทยาลัยชุมชน จำนวน ๘ ท่าน เข้ารับการสรรหาเป็น กรรมการผู้ทรงคุณวุฒิคณะกรรมการส่งเสริมกิจการวิทยาลัยชุมชนน่าน โดยกระบวนการสรรหาตามคำแนะนำของผู้อำนวยการวิทยาลัย นั้น ทั้งนี้ คณะกรรมการสรรหาคณะกรรมการส่งเสริมกิจการวิทยาลัยชุมชนน่าน มีฉันทามติเห็นชอบทั้ง ๘ ท่าน และจัดทำบัญชีรายชื่อผู้ทรงคุณวุฒิและผู้ทรงคุณวุฒิที่ได้รับการเสนอชื่อทั้ง ๘ ท่าน มีความยินดีเข้ารับเป็นคณะกรรมการส่งเสริมกิจการวิทยาลัยชุมชนน่าน โดยมีคุณสมบัติและคุณวุฒิที่ความเหมาะสมในปฏิบัติหน้าที่คณะกรรมการส่งเสริมกิจการวิทยาลัยชุมชนน่าน

วิทยาลัยชุมชนน่านจึงเสนอที่ประชุม พิจารณาเห็นชอบบัญชีรายชื่อผู้ทรงคุณวุฒิที่ได้รับการเสนอชื่อให้เป็นคณะกรรมการส่งเสริมกิจการวิทยาลัยชุมชนน่าน ตามที่คณะกรรมการสรรหาคณะกรรมการส่งเสริมกิจการวิทยาลัยชุมชนน่านเสนอ ดำเนินการแต่งตั้งคณะกรรมการส่งเสริมกิจการวิทยาลัยชุมชนน่านต่อไป

รายละเอียดดัง QR CORD แนบท้าย

มติที่ประชุม เห็นชอบ

ระเบียบวาระที่ ๕ เรื่องเสนอที่ประชุมเพื่อทักท้วง

- ไม่มี -

มติที่ประชุม รับทราบ

/ระเบียบวาระที่ ๖...

ระเบียบวาระที่ ๖ **เรื่องอื่นๆ**

๖.๑ กำหนดวันประชุมคณะกรรมการสภาวิทยาลัยชุมชนน่าน ครั้งที่ ๖/๒๕๖๙

วันอังคารที่ ๓๐ มิถุนายน ๒๕๖๙

มติที่ประชุม เห็นชอบวันอังคารที่ ๓๐ มิถุนายน ๒๕๖๙

เลิกประชุม เวลา ๑๔.๐๐ น.

(ลงชื่อ) กันตธีร์ กันทะตา ผู้จดรายงานการประชุม

(นายกันต์ธีร์ กันทะตา)

ผู้ช่วยเลขานุการสภาวิทยาลัยชุมชนน่าน

(ลงชื่อ) ผู้ตรวจรายงานการประชุม

(นายกิตติกรณ์ สมยศ)

เลขานุการสภาวิทยาลัยชุมชนน่าน