รายงานการประชุม
สภาวิทยาลัยชุมชนน่าน ครั้งที่ ๔/๒๕๖๙
วันอังคาร ที่ ๒๘ เมษายน พ.ศ. ๒๕๖๙ เวลา ๐๙.๐๐ น. ถึงเวลา ๑๔.๐๐ น.
ณ ห้องประชุมสิริเบญญา ๓ วิทยาลัยชุมชนน่าน ตำบลดู่ใต้ อำเภอเมืองน่าน จังหวัดน่าน
และผ่านระบบสื่ออิเล็กทรอนิกส์ Zoom Meeting

.....

ผู้มาประชุม(ณ ห้องประชุมสิริเบญญา ๓ วิทยาลัยชุมชนน่าน)

๑. พระราชนันทวัชรบัณฑิต,รศ.	ประธานสภาวิทยาลัยชุมชนน่าน
๒. ผศ.วิโรจน์ มงคลเทพ	รองประสภาวิทยาลัยชุมชนน่าน
๓. นายวันชนะ ทวีวัฒนกุล	กรรมการผู้แทนศิษย์เก่า
๔. นายแพทย์ชาตรี เจริญศิริ	กรรมการผู้ทรงคุณวุฒิ
๕. นายปวริศร์ รักษ์อัศวโภคิน	กรรมการผู้ทรงคุณวุฒิ
๖. นายสุรวัฒน์ เลิศชัยพิทักษ์	กรรมการผู้แทนองค์กรปกครองส่วนท้องถิ่น
๗. นางสาวพิมลพรรณ สกิดรัมย์	กรรมการโดยตำแหน่ง/ผู้อำนวยการวิทยาลัยชุมชนน่าน
๘. นายกิตติกรณ์ สมยศ	เลขานุการสภาวิทยาลัยชุมชนน่าน
๙. นายกันต์ธีร์ กันทะตา	ผู้ช่วยเลขานุการสภาวิทยาลัยชุมชนน่าน
๑๐.นางสาวกนกวรรณ สิทธิยะ	ผู้ช่วยเลขานุการสภาวิทยาลัยชุมชนน่าน

ผู้มาประชุม(ผ่านระบบสื่ออิเล็กทรอนิกส์ Zoom Meeting)

๑. นายอนันต์ชัย เบ้าทอง	กรรมการผู้แทนองค์กรปกครองส่วนท้องถิ่น
๒. นายอดิศวร์ หลายชูไทย	กรรมการผู้ทรงคุณวุฒิ

ผู้ไม่มาประชุม

๑. พระครูสุจิณนันทกิจ	กรรมการผู้ทรงคุณวุฒิ
๒. นางสาวรมย์รวินทร์ อิสรชีววัฒน์	กรรมการผู้ทรงคุณวุฒิ
๓. ผศ.นงนุช เกตุ้ย	กรรมการผู้ทรงคุณวุฒิ
๔. นางทิฆัมพร กองสอน	กรรมการผู้แทนองค์กรชุมชน

เริ่มประชุม เวลา ๐๙.๐๐ น. โดยมี **พระราชนันทวัชรบัณฑิต,รศ. ประธานสภาวิทยาลัยชุมชนน่าน** เป็นผู้ดำเนินการประชุมตามระเบียบวาระการประชุม ดังนี้

เรื่องก่อนเข้าระเบียบวาระการประชุม

พระราชนันทวัชรบัณฑิต,รศ. ประธานสภาวิทยาลัยชุมชนน่าน ได้ให้ข้อคิดเห็น แนวทางและวิธีการแก่คณะกรรมการสภาวิทยาลัยชุมชนน่านในการขับเคลื่อนของวิทยาลัยชุมชนน่านเป็นไปในทิศทางเดียวกันกับสถาบันวิทยาลัยชุมชน และมีการพัฒนาอย่างมีประสิทธิภาพมากยิ่งขึ้น ซึ่งประธานสภาวิทยาลัยชุมชนน่านได้รับนโยบายและแนวทางจากการสัมมนาการระดมความคิดเห็นเพื่อปรับบทบาทสถาบันวิทยาลัยชุมชนให้รองรับการเปลี่ยนแปลงของสถานการณ์โลก

/ระเบียบวาระที่ ๑...

<u>ระเบียบวาระที่ ๑</u> **เรื่องที่แจ้งให้ที่ประชุมทราบ**

๑.๑ เรื่องที่ประธานแจ้งให้ทราบ

๑.๑.๑ มาตรการเร่งรัดการเบิกจ่ายงบประมาณและการใช่จ่ายนภาครัฐ ประจำปีงบประมาณ พ.ศ. ๒๕๖๙

รายละเอียดดัง QR CODE แนบท้าย

<u>มติที่ประชุม</u> รับทราบ

๑.๒ เรื่องที่เลขานุการแจ้งให้ทราบ

๑.๒.๑ รายงานการรับ-จ่ายเงินรายได้ของสถาบันวิทยาลัยชุมชน วิทยาลัยชุมชนน่าน ณ วันที่ ๓๑ มีนาคม ๒๕๖๙

ตามที่วิทยาลัยชุมชนน่าน โดย สำนักงานผู้อำนวยการ งานการเงินและบัญชี ได้จัดทำสรุปรายงาน การรับ – จ่ายเงินรายได้ ของสถาบันวิทยาลัยชุมชน วิทยาลัยชุมชนน่าน ณ วันที่ ๓๑ มีนาคม ๒๕๖๙

วิทยาลัยชุมชนน่าน
รายงานฐานะเงินรายได้ของสถาบันวิทยาลัยชุมชน
ณ วันที่ ๓๑ มีนาคม ๒๕๖๙

ลำดับที่	รายการ	จำนวนเงิน (บาท)
๑	เงินสด	-
๒	เงินฝากคลัง	-
๓	เงินฝากธนาคารนอกงบประมาณ	-
๔	เงินฝากไม่มีรายตัว	๑,๔๕๒,๒๐๔.๘๐
๕	ลูกหนี้เงินยืมนอกงบประมาณ	๒๐,๕๓๖.๐๐
รวมทั้งสิ้น		**๑,๔๗๒,๗๔๐.๘๐**

รายการ	เดือนนี้	รวมตั้งแต่ต้นปี
ยอดคงเหลือยกมา จากปีงบประมาณ ๒๕๖๘		**๑,๕๙๖,๑๗๖.๖๔**
๑. เงินรายได้แบบไม่มีวัตถุประสงค์		**๑,๕๙๖,๑๗๖.๖๔**
๒. เงินรายได้บริจาคแบบมีวัตถุประสงค์		-
รวมยอดคงเหลือยกมา จากปีงบประมาณ ๒๕๖๘		**๑,๕๙๖,๑๗๖.๖๔**
<u>บวกรายรับ</u> ระหว่างปีงบประมาณปัจจุบัน ๒๕๖๙		
๑. รายได้แบบไม่มีวัตถุประสงค์		
๑.๑ หลักสูตรอนุปริญญา	๒๕,๙๐๐.๐๐	๑๓๙,๘๑๐.๐๐
หลักสูตรฝึกอบรม/ระยะสั้น	๒,๐๐๐.๐๐	๒๙,๙๖๐.๐๐
หลักสูตรสัมฤทธิบัตร	๔,๖๐๐.๐๐	๔,๖๐๐.๐๐
หลักสูตรประกาศนียบัตร	-	-
๑.๒ เงินรับบริจาค/สนับสนุน (แบบไม่มีวัตถุประสงค์)	-	-
๑.๓ ดอกเบี้ยเงินฝากธนาคาร	-	๔,๓๗๒.๓๘
๑.๔ รายได้อื่น	-	-
- ค่าบำรุงสถานที่	๒,๗๐๐.๐๐	๘๓,๖๐๐.๐๐
- ค่าเยี่ยมชมหออัตลักษณ์	๒,๒๐๐.๐๐	๑๐,๗๙๐.๐๐
๒. รายได้จากการบริจาค/สนับสนุน (แบบมีวัตถุประสงค์)		-
รวมรายรับ	**๓๗,๔๐๐.๐๐**	**๒๗๓,๑๓๒.๓๘**
<u>รายจ่าย</u> ระหว่างปีงบประมาณปัจจุบัน ๒๕๖๙		
๑. รายจ่ายแบบไม่มีวัตถุประสงค์		
๑.๑ ค่าตอบแทน	๘,๗๔๐.๐๐	๘,๗๔๐.๐๐
๑.๒ ค่าใช้สอย	๑๔๕,๕๒๐.๐๐	๓๔๘,๗๘๐.๐๐
๑.๓ ค่าสาธารณูปโภค	-	-
๑.๔ ค่าวัสดุ	๑๕,๑๘๐.๐๐	๑๙,๙๓๐.๐๐
๑.๕ ค่าครุภัณฑ์	-	-
๑.๖ ค่าที่ดินและสิ่งก่อสร้าง	-	-
๑.๗ โอนเงินรายได้ให้สถาบันวิทยาลัยชุมชน ๓ % +ค่าธรรมเนียมธนาค	๑๙,๑๑๘.๒๒	๑๙,๑๑๘.๒๒
๒. รายจ่ายแบบมีวัตถุประสงค์		
๒.๑ ค่าตอบแทน		
๒.๒ ค่าใช้สอย	-	-
๒.๓ ค่าวัสดุ	-	-
๒.๔ ค่าครุภัณฑ์		-
๒.๕ ค่าใช้จ่ายเพื่อทุนการศึกษา		
รวมรายจ่าย	**๑๘๘,๕๕๘.๒๒**	**๓๙๖,๕๖๘.๒๒**
รายรับสูงกว่า (ต่ำกว่า) รายจ่าย	- ๑๕๑,๑๕๘.๒๒	- ๑๒๓,๔๓๕.๘๔
เงินรายได้ของสถาบันวิทยาลัยชุมชนคงเหลือยกไป	- **๑๕๑,๑๕๘.๒๒**	**๑,๔๗๒,๗๔๐.๘๐**

/<u>มติที่ประชุม</u>...

มติที่ประชุม รับทราบ

๑.๒.๒ รายงานการเบิกจ่ายงบประมาณ ประจำเดือน มีนาคม ๒๕๖๙

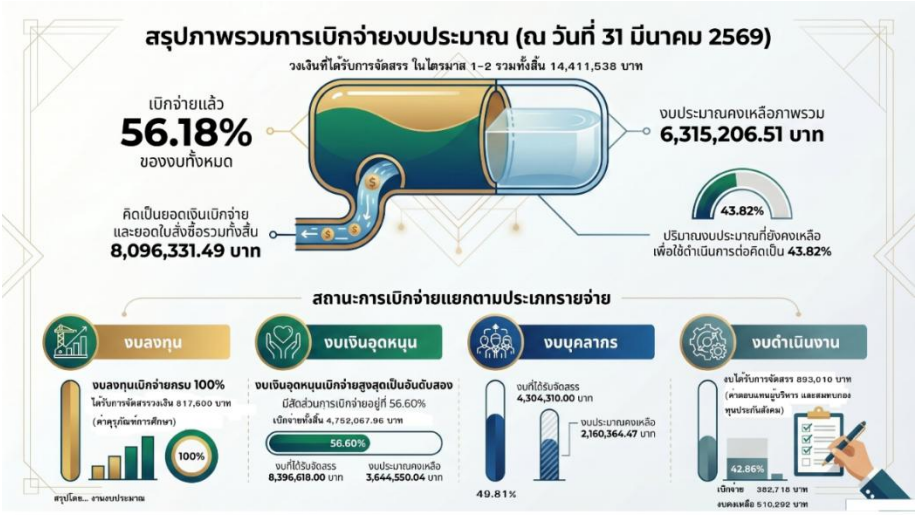

ข้อคิดเห็นหรือเสนอแนะ

๑. เสนอแนะการหารายได้ของวิทยาลัยชุมชนน่าน จากข้อบังคับสถาบันวิทยาลัยชุมชนว่าด้วยการบริหารรายได้และทรัพย์สินของสถาบันวิทยาลัยชุมชน พ.ศ. ๒๕๖๘ “...ข้อ ๑๕ การจัดหารายได้ของสถาบันหรือวิทยาลัยสามารถดำเนินการได้โดยการลงทุน การผลิตสินค้า การจำหน่ายสินค้า การจ้างงาน การให้บริหาร เช่า เช่าซื้อ รับจ้างทำของ รับขนส่ง ยืม ฝากทรัพย์ เป็นต้น ...” ให้วิทยาลัยชุมชนน่าน ทำการประเมินการหารายได้จากการลงทุนที่มีความเสี่ยงต่ำ และไม่ขัดหรือแย้งกับกฎหมาย ข้อบังคับ ระเบียบ ประกาศและคำสั่งของสถาบันหรือของทางราชการ

๒.เสนอแนะให้วิทยาลัยชุมชนน่าน พัฒนาหลักสูตรโดยมุ่งเน้นไปที่การพัฒนาบุคลากรในกลุ่มองค์กรปกครองส่วนท้องถิ่น และเป็นหลักสูตรที่มีการติดตามประเมินผู้เรียนด้วย เช่น หลักสูตรที่พัฒนาบุคลากร/ความคิด หลักสูตร paperless เป็นต้น

มติที่ประชุม รับทราบ

๑.๒.๓ รายงานสถิติหออัตลักษณ์นครน่าน ประจำเดือน มีนาคม ๒๕๖๙

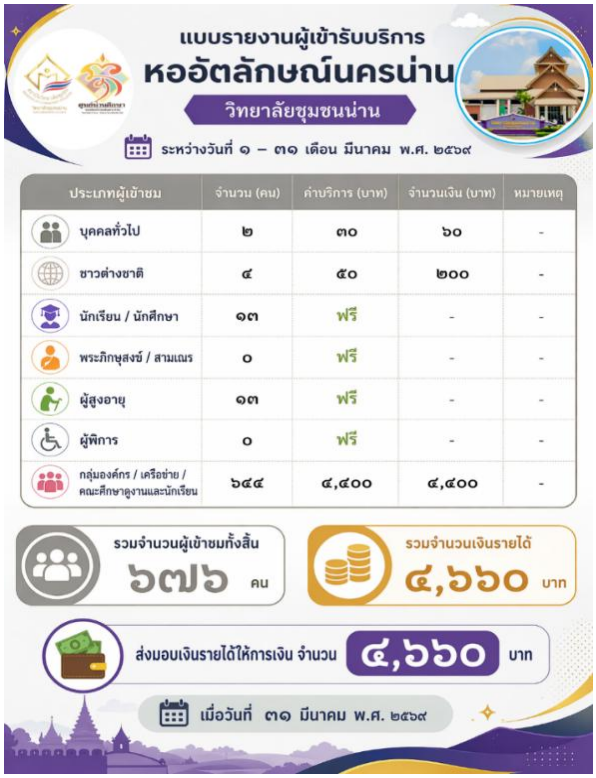

/มติที่ประชุม...

มติที่ประชุม รับทราบ

๑.๒.๔ รายงานผลการประเมินประสิทธิภาพการเรียนการสอนของอาจารย์ผู้สอน (โดยนักศึกษา) ภาคการศึกษาที่ ๑ ปีการศึกษา ๒๕๖๘

ตามที่ วิทยาลัยชุมชนน่านได้จัดการเรียนการสอนหลักสูตรอนุปริญญา จำนวน ๕ สาขาวิชาครอบคลุมทุกพื้นที่ในจังหวัดน่าน ภาคการศึกษาที่ ๑ ปีการศึกษา ๒๕๖๘ กำหนดให้นักศึกษาเข้าประเมินผู้สอนผ่านระบบออนไลน์จากระบบบริการการศึกษาวิทยาลัยชุมชน ด้านงานทะเบียน วัดผลและประเมินผลนักศึกษา นั้น

บัดนี้ งานวัดและประเมินผล กลุ่มงานมาตรฐานการศึกษาและการประกันคุณภาพสำนักวิชาการได้ดำเนินการสรุปผลข้อมูลจากระบบบริการการศึกษาวิทยาลัยชุมชน ด้านงานทะเบียน วัดผลและประเมินผลนักศึกษา เสร็จเรียบร้อยแล้ว จึงนำเสนออนุกรรมการวิชาการ/สภาวิทยาลัยชุมชนน่านเพื่อทราบ โดยสรุปผลการประเมินจากคะแนนเฉลี่ยเต็ม ๕ แยกรายสาขาวิชา ดังนี้

สาขาวิชา	ภาคการศึกษาที่ ๑ ปีการศึกษา ๒๕๖๘	
	ค่าคะแนนเฉลี่ย	ค่าเบี่ยงเบนมาตรฐาน
๑. หลักสูตรอนุปริญญาศึกษาศาสตร์ สาขาวิชาการพัฒนาเด็กปฐมวัย (หลักสูตรปรับปรุง พ.ศ. ๒๕๖๕)	๔.๕๐	๐.๖๙
๒. หลักสูตรอนุปริญญาสาธารณสุขศาสตร์ สาขาวิชาสาธารณสุขชุมชน (หลักสูตรปรับปรุง พ.ศ.๒๕๖๕)	๔.๔๗	๐.๗๓
๓. หลักสูตรอนุปริญญาบริหารธุรกิจ สาขาวิชาเทคโนโลยีดิจิทัลธุรกิจ (หลักสูตรปรับปรุง พ.ศ. ๒๕๖๕)	๔.๕๕	๐.๖๘
๔. หลักสูตรอนุปริญญา สาขาวิชาการบัญชี	๔.๕๕	๐.๖๖
๔.๑ หลักสูตรอนุปริญญาบริหารธุรกิจ สาขาวิชาการบัญชี (หลักสูตรปรับปรุง พ.ศ. ๒๕๖๖)	๔.๓๗	๐.๘๐
๕.หลักสูตรอนุปริญญา สาขาวิชารัฐประศาสนศาสตร์	๔.๓๒	๐.๖๘
๕.๑ หลักสูตรอนุปริญญารัฐประศาสนศาสตร์ สาขาวิชารัฐประศาสนศาสตร์ (หลักสูตรปรับปรุง พ.ศ.๒๕๖๖)	๔.๕๒	๐.๗๐
ค่าคะแนนเฉลี่ยระดับความพึงพอใจทั้งหมด	**๔.๔๗**	**๐.๗๒**

จากจำนวนนักศึกษาหลักสูตรอนุปริญญาที่ลงทะเบียนเรียนในภาคการศึกษาที่ ๑ ปีการศึกษา ๒๕๖๘ มีจำนวนทั้งสิ้น ๒๕๘ คน และมีนักศึกษาที่ตอบแบบประเมินประสิทธิภาพการเรียนการสอนของอาจารย์ผู้สอน จำนวน ๒๒๕ คน คิดเป็นร้อยละ ๘๗.๒๐ แบ่งตามสาขาวิชา ดังนี้

๑. สาขาวิชาการพัฒนาเด็กปฐมวัย

- จำนวนนักศึกษาลงทะเบียน ๔๒ คน มีผู้ตอบแบบประเมิน ๓๙ คน

/๒. สาขาวิชา...

๒. สาขาวิชาสาธารณสุขชุมชน

- จำนวนนักศึกษาลงทะเบียน ๗๙ คน มีผู้ตอบแบบประเมิน ๖๙ คน

๓. สาขาวิชาเทคโนโลยีดิจิทัลธุรกิจ

- จำนวนนักศึกษาลงทะเบียน ๓๒ คน มีผู้ตอบแบบประเมิน ๒๖ คน

๔. สาขาวิชาการบัญชี

- จำนวนนักศึกษาลงทะเบียน ๕๖ คน มีผู้ตอบแบบประเมิน ๔๘ คน

๕. สาขาวิชารัฐประศาสนศาสตร์

- จำนวนนักศึกษาลงทะเบียน ๔๙ คน มีผู้ตอบแบบประเมิน ๔๓ คน

รายละเอียดดัง QR CODE แนบท้าย

มติที่ประชุม รับทราบ

๑.๓ เรื่องที่ผู้อำนวยการแจ้งให้ทราบ

๑.๓.๑ รายงานผลการเปิดห้องเรียนหลักสูตรสัมฤทธิบัตร ณ วิทยาลัยเชียงราย

รายงานการเปิดห้องเรียนหลักสูตรสัมฤทธิบัตรนวดไทยเพื่อสุขภาพ ๑๕๐ ชั่วโมง
ณ วิทยาลัยเชียงราย
วันที่ ๑๕-๑๖ มีนาคม ๒๕๖๙

หลักสูตร.....สัมฤทธิบัตรนวดไทยเพื่อสุขภาพ ๑๕๐ ชั่วโมงวิทยาลัยชุมชนน่าน.....
ชื่อสถานที่จัดการเรียนการสอนที่ขอเปิด วิทยาลัยเชียงราย.....
ที่ตั้งสถานที่จัดการเรียนการสอน ๑๙๙ หมู่ ๖ ตำบลป่าอ้อดอนชัย อำเภอเมือง จังหวัดเชียงราย
กลุ่มเป้าหมาย ผู้ที่สนใจในเขตจังหวัดเชียงราย จำนวน ๒๐ คน ค่าลงทะเบียน ๒๓๐ บาท/คน
ค่าใช้ในการจัดการเรียนการสอนรวมทั้งสิ้น จำนวน ๑๑๑,๐๐๐ บาท คิดเป็น ๕,๕๕๐ บาท/คน
เครือข่ายการทำงานในพื้นที่

๑. วิทยาลัยเชียงราย
๒. สถาบันพัฒนาฝีมือแรงงานเชียงราย
๓. สำนักงานสาธารณสุขจังหวัดเชียงราย





พิธีเปิดห้องเรียนโดย ดร.พิมลพรรณ สกิดรัมย์ ผู้อำนวยการวิทยาลัยชุมชนน่าน



รายงานการดำเนินการจัดการเรียนการสอนหลักสูตรนวดไทยเพื่อสุขภาพ ๑๒๕๐ ชั่วโมงให้ผู้บริหารวิทยาลัยเชียงรายทราบร่วมกัน



ผู้อำนวยการวิทยาลัยชุมชนน่านมอบของที่ระลึกให้กับผู้บริหารวิทยาลัยเชียงราย

/กล่าวให้โอวาท...



กล่าวให้โอวาทกับนักศึกษา โดย ผศ.ดร.อินทร์ จันทร์เจริญ อธิการบดี วิทยาลัยเชียงราย



ปฐมนิเทศนักศึกษาหลักสูตรสัมฤทธิบัตรนวดไทยเพื่อสุขภาพ ๑๕๐ ชั่วโมง



แนะนำวิทยากร ผู้สอนในหลักสูตร
๑.จ่าสิบเอกอิญศรวย วรรณา
๒. นายนพดล กองพล





ถ่ายรูปหมู่ร่วมกัน

มติที่ประชุม รับทราบ

๑.๓.๒ รายงานผลการสัมมนาการระดมความคิดเห็นเพื่อปรับบทบาทสถาบันวิทยาลัยชุมชนให้รองรับการเปลี่ยนแปลงของสถานการณ์โลก
รายละเอียดดัง QR CODE แนบท้าย

ข้อคิดเห็นหรือเสนอแนะ ๑. เสนอแนะการปรับบทบาทของวิทยาลัยชุมชมชนน่านตามนโยบายสถาบันวิทยาลัยชุมชน วิทยาลัยชุมชนน่านเริ่มจากการปรับปรุงภาพลักษณ์ของวิทยาลัยชุมชนน่าน (Rebranding) โดยวิทยาลัยชุมชนน่านที่มีจุดแข็งในเรื่องเชิงสาธารณะสุข สามารถสร้างภาพลักษณ์ขององค์กรขึ้นมาใหม่ อย่างเช่น เรื่อง อยู่ดี ณ องค์รวม (Holistic Well-being) สร้างภาพลักษณ์ใหม่ที่เป็น community wellness of the North (ศูนย์สุขภาพชุมชนของ ภาคเหนือ) และกำหนดมิติของวิทยาลัยชุมชนน่าน ๕ มิติ ๑) มิติทางกาย (Physical Dimension) ๒) มิติอารมณ์ (Emotional Dimension) ๓) มิติการเรียนรู้และพัฒนาสิติปัญญา (intellectual Dimension) ๔) มิติสิ่งแวดล้อม (Environmental Dimension) ๕) มิติสังคมและจิตวิญญาณความเชื่อ (Social/Spiritual Dimension) จัดทำหลักสูตรที่มีความเชื่อมโยงครบทั้ง ๕ มิติ ซึ่งจะทำให้วิทยาลัยชุมชนน่านเป็นศูนย์รวมของ Well-being และทำให้เกิดการเรียนรู้ตลอด (lifelong learning)

มติที่ประชุม รับทราบ

/**ระเบียบวาระ**...

ระเบียบวาระที่ ๒ **รับรองรายงานการประชุมสภาวิทยาลัยชุมชนน่าน ครั้งที่ ๓/๒๕๖๙**

ตามที่ วิทยาลัยชุมชนน่านได้มีการจัดประชุมสภาวิทยาลัยชุมชนน่าน ครั้งแรกและครั้งที่ ๓/๒๕๖๙ เมื่อวันอังคารที่ ๓๑ มีนาคม ๒๕๖๙ เวลา ๐๙.๐๐ - ๑๔.๐๐ น. ณ ห้องประชุมสิริเบญญา ๓ วิทยาลัยชุมชนน่าน ตำบลดู่ใต้ อำเภอเมืองน่าน จังหวัดน่าน และผ่านระบบสื่ออิเล็กทรอนิกส์ Zoom Meeting ทั้งนี้ ฝ่ายเลขานุการได้จัดทำรายงานการประชุมฯ เป็นที่เรียบร้อยแล้ว

รายละเอียดดัง QR CODE แนบท้าย

ทั้งนี้ ไม่มีคณะกรรมการฯ ขอแก้ไขข้อมูลในรายงานการประชุมสภาวิทยาลัยชุมชนน่านครั้งแรกและครั้งที่ ๓/๒๕๖๙

จึงเสนอที่ประชุมเพื่อโปรดพิจารณา และรับรองรายงานการประชุมฯ

มติที่ประชุม รับรองรายงานการประชุม

ระเบียบวาระที่ ๓ **เรื่องสืบเนื่อง**

๓.๑ นำเสนอแผนธุรกิจวิทยาลัยชุมชนน่าน

รายละเอียดดัง QR CODE แนบท้าย

มติที่ประชุม รับทราบ

ระเบียบวาระที่ ๔ **เรื่องเสนอที่ประชุมเพื่อพิจารณา**

๔.๑ พิจารณาเห็นชอบ รายชื่อผู้มีสิทธิเข้ารับการสรรหาเป็นกรรมการผู้ทรงคุณวุฒิ คณะกรรมการส่งเสริมกิจการวิทยาลัยชุมชนน่าน

ตามที่ คณะกรรมการสรรหาคณะกรรมการส่งเสริมกิจการวิทยาลัยชุมชนน่าน ได้ดำเนินการสรรหาคณะกรรมการส่งเสริมกิจการวิทยาลัยชุมชนน่าน ตามพระราชบัญญัติสถาบันวิทยาลัยชุมชน พ.ศ. ๒๕๕๘ มาตรา ๔๓ ให้มีคณะกรรมการส่งเสริมกิจการวิทยาลัย ประกอบด้วย ประธานกรรมการและกรรมการซึ่งสภาวิทยาลัยแต่งตั้งจากบุคคลภายนอกวิทยาลัย มีหน้าที่ให้คำแนะนำ ให้คำปรึกษาและสนับสนุนการดำเนินกิจการของวิทยาลัย และข้อบังคับสภาวิทยาลัยชุมชนน่าน ว่าด้วยคณะกรรมการส่งเสริมกิจการวิทยาลัยชุมชนน่าน พ.ศ.๒๕๖๙ ข้อที่ ๘ ให้สภาวิทยาลัยชุมชนแต่งตั้งคณะกรรมการส่งเสริมกิจการวิทยาลัย ประกอบด้วยประธานกรรมการและกรรมการซึ่งสภาวิทยาลัยแต่งตั้งจากบุคคลภายนอกวิทยาลัยจำนวนไม่เกิน แปดคนโดยกระบวนการสรรหา ตามคำแนะนำของผู้อำนวยกายการวิทยาลัย ได้เสนอรายชื่อผู้มีสิทธิเข้ารับการสรรหาเป็นกรรมการผู้ทรงคุณวุฒิ คณะกรรมการส่งเสริมกิจการวิทยาลัยชุมชนน่าน ประกอบไปด้วย

๑) คุณชาญชัย ลิ้มสุวรรณ ตำแหน่ง ผู้ประกอบการ "โรงแรมแสงทองรีสองรีสอร์ท"

๒) คุณสรรเพชญ์ ปุละ ตำแหน่ง หัวหน้าสำนักงานน่าน บริษัท ไฟฟ้าหงสา จำกัด

/๓) คุณบัญชา...

๓) คุณบัญชา โชติกำจร ตำแหน่ง ผู้อำนวยการ สำนักงานด้านความยั่งยืนและพัฒนาชุมชนจังหวัดน่าน เครือเจริญโภคภัณฑ์

๔) คุณธีร์วรา ริพล ตำแหน่ง ผู้ประกอบการ "ร้านผ้าน่านบุรี"

๕) คุณวัชรี พรมทอง ตำแหน่ง ประธานหอการค้าจังหวัดน่าน

๖) คุณประทุม จิณเสน ตำแหน่ง กรรมการผู้จัดการ บริษัท ประชารัฐรักสามัคคีน่าน (วิสาหกิจเพื่อสังคม) จำกัด

๗) คุณอารีย์ เพ็ชรรัตน์ ตำแหน่ง กรรมการผู้จัดการ บริษัท บ้านถั่วลิสง จำกัด

๘) นางศุภรดา กานดิศยากุล ตำแหน่ง ผู้เชี่ยวชาญด้านนโยบายและยุทธศาสตร์ สำนักงานจังหวัดน่าน

รายละเอียดดัง QR CODE แนบท้าย

มติที่ประชุม เห็นชอบ และดำเนินการกระบวนการสรรหาต่อไป หากมีผู้ที่ประสงค์ไม่เข้ารับสิทธิในการเป็นกรรมการผู้ทรงคุณวุฒิ คณะกรรมการส่งเสริมกิจการวิทยาลัยชุมชนน่าน ให้ทางสภาฯ พิจารณาสรรหารายชื่อผู้มีสิทธิเข้ารับการสรรหาใหม่อีกครั้ง

ระเบียบวาระที่ ๕ **เรื่องเสนอที่ประชุมเพื่อทักท้วง**

- ไม่มี -

มติที่ประชุม รับทราบ

ระเบียบวาระที่ ๖ **เรื่องอื่นๆ**

๖.๑ กำหนดวันประชุมคณะกรรมการสภาวิทยาลัยชุมชนน่าน ครั้งที่ ๕/๒๕๖๙

วันอังคารที่ ๒๖ พฤษภาคม ๒๕๖๙

มติที่ประชุม เห็นชอบวันอังคารที่ ๒๖ พฤษภาคม ๒๕๖๙

๖.๒ นำเสนอการบันทึกเพื่อการบริหารและตัดสินใจ โดย นายแพทย์ชาตรี เจริญศิริ



มติที่ประชุม รับทราบ

/เลิกประชุม...

<u>เลิกประชุม</u> เวลา ๑๔.๐๐ น.

(ลงชื่อ) กันต์ธีร์ กันทะตา ผู้จดรายงานการประชุม

(นายกันต์ธีร์ กันทะตา)

ผู้ช่วยเลขานุการสภาวิทยาลัยชุมชนน่าน

(ลงชื่อ)  ผู้ตรวจรายงานการประชุม

(นายกิตติกรณ์ สมยศ)

เลขานุการสภาวิทยาลัยชุมชนน่าน